

---

Ersatzteilkatalog  
**Hochdruckpresse K 454 B**

Каталог запасных частей  
**Пресс-подборщик высокой  
плотности прессования K 454 B**



**K 454 B**

---

Ersatzteilkatalog  
**Hochdruckpresse K 454 B**

Каталог запасных частей  
**Пресс-подборщик высокой  
плотности прессования К 454 Б**

3. Ausgabe

---

**Fortschritt Erntemaschinen GmbH**



## INHALTSVERZEICHNIS

<b>Benennung</b>	<b>Tafel</b>
Achse . . . . .	001
Zugdeichsel . . . . .	002
Preßkanal . . . . .	003
Gelenkwelle mit Schutz . . . . .	004
Schwungrad - Rutschkupplung . . . . .	005
Kegel-Stirnradgetriebe . . . . .	006
Preßkolben . . . . .	007
Bindeeinrichtung . . . . .	008-010
Nadelschutz . . . . .	011
Fadenkasten . . . . .	012
Antrieb - Zubringer, Bindeeinrichtung . . . . .	013
Kegelradgetriebe . . . . .	014
Aufnehmertrommel . . . . .	015
Zubringergehäuse . . . . .	016
Hilfszubringer . . . . .	017
Querzubringer . . . . .	018
Zinkenträger . . . . .	019
Aufnehmerantrieb . . . . .	020
Hydraulikanlagen . . . . .	021
Verkleidung . . . . .	022
Bremsanlage . . . . .	023-024
Elektroanlage . . . . .	025
Anhängerzug, Ballenrutsche, Ballenablage . . . . .	026
Schurre Parallelbeladung . . . . .	027
Anbauteile Traktoren . . . . .	028

**TECHNISCHE ÄNDERUNGEN VORBEHALTEN!**

## СОДЕРЖАНИЕ

Наименование	Рисунок
Ось . . . . .	001
Тяговое дышло . . . . .	002
Прессовальный канал . . . . .	003
Карданный вал с кожухом . . . . .	004
Маховик-муфта . . . . .	005
Коническо-цилиндрический редуктор . . . . .	006
Прессовальный поршень . . . . .	007
Вязальный аппарат . . . . .	008-010
Защитное приспособление иглы . . . . .	011
Ящик шпагата . . . . .	012
Привод-подающее устройство, вязальный аппарат . . . . .	013
Коническая передача . . . . .	014
Барабан-подборщик . . . . .	015
Корпус подающего устройства . . . . .	016
Вспомогательное подающее устройство . . . . .	017
Поперечное подающее устройство . . . . .	018
Брус зубьев . . . . .	019
Привод подборщика . . . . .	020
Гидравлическая установка . . . . .	021
Облицовка . . . . .	022
Тормозная установка . . . . .	023-024
Электроустановка . . . . .	025
Прицепное устройство, скатной лоток, тюкоукладчик . . . . .	026
Лоток параллельной загрузки . . . . .	027
Детали для тракторов . . . . .	028

**Мы оставляем за собой право внесения технических изменений!**

## Handhabung des Ersatzteilkataloges

1. Ersatzteile sind anhand des mit der Maschine mitgelieferten Ersatzteilkataloges beim zuständigen FORTSCHRITT-Händler zu bestellen.
2. Um eine ordnungsgemäße Lieferung von bestellten Ersatzteilen zu garantieren, sind in jedem Fall unbedingt die vollständige 10-stellige Ersatzteilbestellnummer (z.B. 4146 40061 7) und die gewünschte Stückzahl anzugeben.
3. Die Ersatzteilbestellnummern sind wie folgt zu ermitteln:
  - a) gewünschtes Ersatzteil auf Bildtafel aufsuchen
  - b) Bildnummer ermitteln
  - c) mit der Bildnummer die Ersatzteilbestellnummer auf Texttafel ermitteln
4. Standard- und Wiederholteile sind wie unter Punkt 1-3. zu bestellen.  
In jedem Fall die vom Hersteller verwendeten Standards beachten.

## Erläuterung der im Katalog verwendeten Zeichen:

- A - Drehzahl = 540 U/min
- B - Drehzahl = 1000 U/min
- C - Gelenkwelle mit Schutz TGL 7884
- D - Gelenkwelle (Fa. Bondioli und Pavesi)
- - Tropenausführung
- + - gerade

Der INDEX dient zum schnellen Auffinden von Ersatzteilen und ist nach der Ersatzteilbestellnummer sortiert.

Beispiel:

4146 40061 7...001/ 1

— Bildnummer  
— Tafelnummer  
— Ersatzteilbestellnummer

## Руководство по пользованию каталогом запасных частей

1. Запасные детали следует заказывать по каталогу запасных частей, приложенному к машине, у компетентного торгового предприятия фирмы "Фортшритт".  
Кроме этого существует возможность заказывать запасные части непосредственно у

FORTSCHRITT Erntemaschinen GmbH  
Berghausstraße 1 - 3  
O-8355 Neustadt in Sachsen  
Bundesrepublik Deutschland  
Telefon (1037528) 72670  
Telefax (1037528) 72214  
Telex 26546 emneu

2. Чтобы обеспечить правильную поставку заказанных частей, следует всегда указывать полный десятизначный номер запасной части например:  
4146 40061 7 и необходимое количество штук.
3. Номер запасной части определяется следующим образом:
  - а) найдите необходимую деталь в таблице рисунка
  - б) определите номер позиции
  - в) с помощью номера позиции определите номер запасной части в таблице текста
4. Стандартные части и детали многократного использования следует заказывать как объяснено в пункте 1 - 3.  
Необходимо всегда обращать внимание на применяемые изготовителем стандарты.

## Объяснение символов, применяемых в каталоге запасных частей:

- A - 540 число оборотов мин<sup>-1</sup>
- B - 1000 число оборотов мин<sup>-1</sup>
- C - вал карданный скожухом ГОСТ
- D - вал карданный (фирма Bondioli и Pavesi)
- - исполнение для тропиков
- + - прямая

ИНДЕКС позволяет быстро находить запасные части и систематизирован по номерам запасных частей.

Пример:

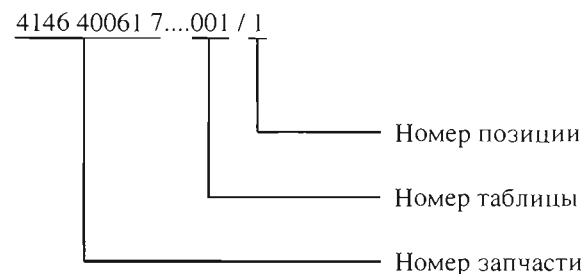



## INDEX

1401 34473 5...024/44	4131 77462 6...002/13	4330 25303 5...002/18	4330 25390 2...009/33	4330 25457 5...015/64
1402 34044 1...024/16	4131 77643 5...013/40	4330 25304 3...002/10	4330 25394 3...008/69	4330 25459 1...015/2
1402 34450 0...023/7	4131 78785 6...006/25	4330 25305 1...002/2	4330 25395 1...009/38	4330 25460 6...015/3
4012 14253 1...023/12	4131 78785 6...014/4	4330 25309 2...002/33	4330 25396 8...008/71	4330 25461 4...015/8
4021 14210 4...028/5	4131 78786 4...006/40	4330 25313 1...007/9	4330 25399 2...008/75	4330 25462 2...015/11
4021 14410 6...014/41	4131 78786 4...014/20	4330 25314 8...007/21	4330 25399 2...010/62	4330 25463 0...018/1
4021 14416 3...014/39	4140 75382 1...002/66	4330 25315 6...007/20	4330 25400 3...008/74	4330 25464 7...018/2
4021 14417 1...014/40	4221 61306 3...018/14	4330 25317 2...007/6	4330 25400 3...010/63	4330 25465 5...018/5
4021 16576 2...021/34	4223 65732 0...001/15	4330 25319 7...007/25	4330 25401 1...009/16	4330 25466 3...018/6
4021 16582 6...021/33	4311 23540 5...026/8	4330 25320 3...007/23	4330 25404 4...008/9	4330 25467 1...018/13
4032 80181 8...022/24	4311 23597 7...003/40	4330 25321 1...007/26	4330 25408 5...009/30	4330 25468 8...017/14
4032 80227 3...017/11	4313 24779 4...003/39	4330 25322 8...007/28	4330 25411 6...008/19	4330 25484 8...020/15
4032 80364 3...021/2	4313 24850 4...015/58	4330 25323 6...007/15	4330 25413 2...010/50	4330 25485 6...020/10
4032 80426 7...022/11	4313 24852 0...015/59	4330 25324 4...007/11	4330 25416 5...010/30	4330 25486 4...020/5
4032 80480 4...022/10	4314 24823 1...003/51	4330 25325 2...003/3	4330 25420 4...010/28	4330 25487 2...020/7
4032 80975 3...025/24	4330 15561 5...001/20	4330 25326 0...003/17	4330 25424 5...010/19	4330 25488 0...018/29
4032 81196 5...024/39	4330 25256 5...024/9	4330 25328 5...003/27	4330 25425 3...010/21	4330 25490 3...020/16
4034 80442 5...015/22	4330 25257 3...024/10	4330 25329 3...003/24	4330 25426 1...010/23	4330 25493 6...013/2
4034 80460 1...015/6	4330 25258 1...024/15	4330 25330 8...003/23	4330 25427 8...008/60	4330 25495 2...020/49
4034 80461 8...015/7	4330 25259 8...024/17	4330 25331 6...003/25	4330 25431 7...012/1	4330 25496 0...016/7
4110 08794 8...002/48	4330 25260 4...024/20	4330 25332 4...003/12	4330 25433 3...012/14	4330 25497 7...016/8
4110 08880 3...028/4	4330 25261 2...023/37	4330 25334 0...003/28	4330 25434 1...012/16	4330 25498 5...016/12
4110 16683 4...021/20	4330 25262 0...024/45	4330 25343 7...014/51	4330 25435 8...012/17	4330 25499 3...015/66
4110 16685 0...021/25	4330 25263 7...023/5	4330 25344 5...013/21	4330 25438 2...012/12	4330 25504 5...017/36
4110 16686 7...021/29	4330 25265 3...023/39	4330 25345 3...013/22	4330 25439 0...009/39	4330 25505 3...019/37
4110 16688 3...021/31	4330 25267 8...023/41	4330 25346 1...003/41	4330 25440 5...012/13	4330 25506 1...016/21
4110 16689 1...021/27	4330 25268 6...023/35	4330 25347 8...003/42	4330 25442 1...010/24	4330 25507 8...016/22
4110 16690 6...021/23	4330 25272 5...001/39	4330 25348 8...003/49	4330 25444 6...019/41	4330 25509 4...020/19
4131 77010 8...017/30	4330 25273 3...001/40	4330 25350 0...003/8	4330 25445 4...015/29	4330 25511 7...020/11
4131 77020 4...015/9	4330 25274 1...024/14	4330 25364 6...015/72	4330 25446 2...015/30	4330 25512 5...020/45
4131 77021 2...015/10	4330 25279 0...025/27	4330 25371 8...008/24	4330 25447 0...015/31	4330 25513 3...020/34
4131 77024 5...015/4	4330 25283 8...002/46	4330 25379 1...009/6	4330 25449 5...015/32	4330 25517 4...022/1
4131 77027 8...015/5	4330 25297 5...001/8	4330 25380 6...10/9	4330 25449 5...015/33	4330 25518 2...022/2
4131 77072 7...013/27	4330 25298 3...002/1	4330 25383 0...009/14	4330 25450 1...015/44	4330 25520 5...022/4
4131 77073 5...013/26	4330 25299 1...002/19	4330 25385 5...009/32	4330 25451 8...015/45	4330 25523 8...022/6
4131 77112 3...013/7	4330 25300 2...002/45	4330 25386 3...009/17	4330 25452 6...015/46	4330 25524 6...022/7
4131 77112 5...015/25	4330 25301 0...002/11	4330 25388 8...009/24	4330 25454 2...015/51	4330 25525 4...022/9
4131 77287 4...025/25	4330 25302 7...002/17	4330 25389 6...009/28	4330 25455 0...015/53	4330 25526 2...022/13



4330 25527 0...022/14	4330 25674 5...006/60	4330 25808 0...011/12	4330 25896 4...006/28	4335 10032 0...008/8
4330 25528 7...022/15	4330 25675 3...006/41	4330 25814 4...018/12	4330 25897 2...006/33	4335 10033 7...008/49
4330 25529 5...022/16	4330 25676 1...006/42	4330 25815 2...018/28	4330 25902 4...024/31	4335 10034 5...008/55
4330 25530 1...022/17	4330 25708 8...006/27	4330 25818 5...008/81	4330 25911 2...006/2	4335 10035 3...008/57
4330 25531 8...022/21	4330 25708 8...006/27	4330 25820 8...025/11	4330 45670 4...006/3	4335 10036 1...008/14
4330 25533 4...022/18	4330 25710 2...010/67	4330 25821 6...022/3	4333 19401 2...003/31	4335 10037 8...008/15
4330 25535 0...022/20	4330 25711 0...001/41	4330 25822 4...020/39	4333 19456 8...010/17	4335 10038 6...008/16
4330 25540 6...022/52	4330 25713 5...001/42	4330 25823 2...025/15	4333 19460 7...003/29	4335 10038 6...010/4
4330 25546 3...022/32	4330 25716 8...024/13	4330 25824 0...025/16	4333 19801 6...008/18	4335 10039 4...008/17
4330 25553 5...017/10	4330 25717 4...027/34	4330 25825 7...003/54	4333 19834 6...010/73	4335 10040 0...008/22
4330 25556 8...016/18	4330 25722 3...003/30	4330 25826 5...003/55	4333 19835 4...010/74	4335 10041 7...008/10
4330 25557 6...002/36	4330 25729 7...010/41	4330 25829 8...011/7	4333 19863 5...010/75	4335 10043 3...008/23
4330 25558 4...002/37	4330 25736 0...028/3	4330 25842 5...002/4	4333 19914 6...002/65	4335 10044 1...008/27
4330 25559 2...001/28	4330 25737 7...021/5	4330 25843 3...002/3	4333 25807 2...011/3	4335 10045 8...008/28
4330 25562 3...002/53	4330 25738 5...021/10	4330 25844 1...019/34	4335 10001 5...019/5	4335 10046 6...008/30
4330 25563 1...002/29	4330 25739 3...021/12	4330 25845 8...015/69	4335 10002 3...019/6	4335 10047 4...008/44
4330 25565 6...017/20	4330 25740 8...006/21	4330 25846 6...008/64	4335 10004 8...001/2	4335 10048 2...008/46
4330 25566 4...017/21	4330 25741 6...020/31	4330 25852 1...015/79	4335 10004 8...024/25	4335 10049 0...008/40
4330 25567 2...017/26	4330 25743 2...009/19	4330 25853 8...015/80	4335 10005 6...002/57	4335 10050 5...008/47
4330 25568 0...017/27	4330 25763 3...008/58	4330 25857 0...027/28	4335 10006 4...002/59	4335 10051 3...008/48
4330 25569 7...017/29	4330 25765 8...022/27	4330 25859 5...015/77	4335 10008 0...003/33	4335 10052 1...008/78
4330 25570 3...017/33	4330 25767 4...007/3	4330 25865 0...019/4	4335 10010 3...003/34	4335 10053 8...008/80
4330 25571 1...019/33	4330 25769 7...026/9	4330 25866 7...019/13	4335 10011 1...003/35	4335 10054 6...010/1
4330 25573 6...002/23	4330 25770 5...015/55	4330 25868 3...006/61	4335 10012 8...003/38	4335 10055 4...010/8
4330 25575 2...027/15	4330 25771 3...015/49	4330 25882 7...006/32	4335 10013 6...003/52	4335 10056 2...008/68
4330 25576 0...027/7	4330 25772 1...008/3	4330 25884 3...001/38	4335 10014 4...005/1	4335 10057 0...010/39
4330 25577 7...027/30	4330 25774 6...009/37	4330 25886 8...027/18	4335 10015 2...005/2	4335 10058 7...010/12
4330 25578 5...027/33	4330 25778 7...010/26	4330 25887 6...002/40	4335 10016 0...005/6	4335 10059 5...010/33
4330 25582 4...027/27	4330 25779 5...010/27	4330 25888 4...009/1	4335 10017 7...005/7	4335 10060 1...010/35
4330 25606 8...006/46	4330 25792 2...022/25	4330 25889 2...009/18	4335 10018 5...005/9	4335 10062 6...018/20
4330 25642 3...001/43	4330 25793 0...009/42	4330 25890 7...009/2	4335 10019 3...005/10	4335 10063 4...019/1
4330 25647 2...014/13	4330 25794 7...020/12	4330 25891 5...009/43	4335 10020 8...005/11	4335 10064 2...019/2
4330 25647 2...006/14	4330 25795 5...027/26	4330 25892 3...006/29	4335 10024 0...005/26	4335 10065 0...019/3
4330 25648 0...006/15	4330 25797 1...010/61	4330 25893 1...011/17	4335 10025 7...002/61	4335 10066 7...019/11
4330 25649 7...006/16	4330 25798 8...010/60	4330 25893 1...001/33	4335 10026 5...013/1	4335 10067 5...019/15
4330 25658 5...006/13	4330 25800 7...009/12	4330 25893 1...024/47	4335 10027 3...013/12	4335 10068 3...019/17
4330 25659 3...006/50	4330 25801 5...009/13	4330 25893 1...003/57	4335 10028 1...013/35	4335 10069 1...019/18
4330 25671 2...006/11	4330 25802 3...006/45	4330 25893 1...010/57	4335 10029 8...013/37	4335 10070 6...019/22
4330 25672 0...006/18	4330 25804 8...009/15	4330 25894 6...026/1	4335 10030 4...013/39	4335 10071 4...019/10
4330 25673 7...006/26	4330 25805 6...011/1	4330 25895 6...010/6	4335 10031 2...008/1	4335 10072 2...018/26

4335 10073 0...020/1  
4335 10075 5...016/25  
4335 10077 1...027/1  
4335 10078 8...027/20  
4335 10079 6...006/1  
4335 10081 0...006/1  
4335 10083 5...014/1  
4335 10085 1...014/37  
4335 10086 8...014/30  
4335 10087 6...014/25  
4335 10088 4...014/9  
4335 10089 2...014/24  
4335 10090 7...014/17  
4335 10091 5...014/33  
4335 10092 3...014/34  
4335 10093 1...014/35  
4335 10095 6...027/37  
4335 10096 4...006/8  
4335 10097 2...006/9  
4335 10098 0...014/28  
4335 10099 7...024/40  
4335 10099 7...001/16  
4335 10101 6...019/24  
4335 10102 4...019/25  
4335 10103 2...019/31  
4335 10104 0...019/32  
4335 10105 7...005/17  
4335 10106 5...007/1  
4335 10107 3...007/5  
4335 10108 1...007/10  
4335 10113 7...016/27  
4335 10114 5...023/11  
4335 10116 1...003/60  
4335 10117 8...014/54  
4335 10118 6...014/55  
4335 10119 4...014/56  
4335 10120 0...014/2  
4335 10121 7...014/21  
4335 10122 5...027/2  
4335 10122 5...010/44

4335 10123 3...015/81  
4335 10124 1...015/82  
4335 10125 8...015/1  
4335 10127 4...001/32  
4335 10127 4...011/18  
4335 10127 4...024/48  
4335 10127 4...003/56  
4335 10127 4...010/58  
4335 10131 3...014/14  
4335 10132 1...014/15  
4335 10133 8...014/16  
4335 10134 6...005/12  
4335 10135 4...005/13  
4335 10136 2...005/15  
4335 10138 7...021/22  
4335 10141 8...001/16  
4335 10144 2...023/44  
4335 10145 0...003/20  
4335 10146 7...016/1  
4335 10147 5...017/35  
4335 10148 3...017/1  
4335 10149 1...017/2  
4335 10150 6...001/1  
4335 10150 6...024/1  
4335 10151 4...015/68  
4335 10152 2...015/78  
4335 10171 5...003/1  
4335 10172 3...022/5  
4335 10173 1...022/53  
4335 10174 8...022/19  
4335 10175 6...022/22  
4335 10176 4...022/29  
4335 10177 2...022/31  
4335 10178 0...022/34  
4335 10179 7...022/35  
4335 10180 3...022/23  
4335 10181 1...022/33  
4335 10182 8...025/5  
4335 10183 6...017/15  
4335 10185 2...005/22

4335 10186 0...005/23  
4802 49583 2...024/37  
4802 49583 2...001/13  
4804 49698 5...004/20  
4804 49795 3...004/22  
4804 49803 8...004/19  
4804 49807 0...004/19  
4804 49808 7...004/21  
4804 49821 4...004/11  
4804 49825 5...004/11  
4804 49829 6...004/1  
4804 49832 7...004/1  
4804 49834 3...004/1  
4804 49838 4...004/1  
4804 49841 5...004/19  
4804 49845 6...004/11  
4804 49846 4...002/52  
4804 49858 5...004/2  
4804 49859 3...004/3  
4804 49860 8...004/4  
4804 49861 6...004/5  
4804 49862 4...004/6  
4804 49863 2...004/7  
4804 49864 0...004/8  
4804 49865 7...004/9  
4804 49866 5...004/10  
4805 50318 1...014/44  
9001 94807 1...002/41  
9017 90315 2...015/57  
9017 90396 4...024/38  
9017 90396 4...001/14  
9017 90414 5...015/56  
9019 87406 4...025/17  
9019 87407 2...025/35  
9019 87420 8...025/22  
9019 87526 6...025/37  
9019 87607 4...025/18  
9019 87609 0...025/36  
9019 87620 1...025/23  
9019 87644 3...025/33

9019 87712 2...025/20  
9019 87748 5...025/6  
9019 87803 5...025/1  
9019 87818 0...025/38  
9020 88741 1...023/1  
9020 95382 4...023/20  
9022 88723 3...026/5  
9030 88740 3...023/14  
9101 94807 1...028/1  
9902 88810 0...002/20  
9902 88855 1...024/33  
9902 88855 1...001/9  
9902 88858 4...024/30  
9902 88858 4...001/7  
9902 88883 2...007/22  
9902 88944 8...017/22  
9902 88945 6...008/7  
9902 88948 0...010/46  
9902 88978 6...006/47  
9902 88983 3...006/34  
9902 89002 3...006/10  
9902 89004 8...019/20  
9902 89013 6...004/12  
9902 89013 6...020/9  
9902 89018 5...019/27  
9902 89039 4...015/12  
9902 89041 7...013/36  
9902 89044 1...017/12  
9902 89046 6...018/16  
9902 89046 6...020/22  
9902 89047 4...018/15  
9902 89047 4...020/21  
9902 89050 5...002/47  
9902 89055 4...017/24  
9902 89061 8...005/3  
9902 89069 1...005/20  
9902 89070 6...008/36  
9902 89070 6...002/58  
9902 89084 3...013/41  
9902 89091 5...014/38

9902 89100 8...014/18  
9902 89157 1...006/17  
9902 89161 0...014/36  
9902 89162 7...005/19  
9902 89208 2...015/24  
9902 89208 2...013/8  
9902 89209 0...017/31  
9902 89224 2...014/10  
9904 86899 7...017/38  
9904 86899 7...018/18  
9904 86899 7...020/24  
9905 86995 6...010/45  
9905 86996 4...010/48  
9905 87027 1...019/26  
9905 87028 3...019/19  
9905 87057 2...017/23  
9905 87075 7...014/46  
9905 87076 5...007/24  
9905 87128 4...008/5  
9905 87166 1...024/29  
9905 87166 1...001/6  
9905 87166 1...020/14  
9905 87180 5...020/8  
9905 87200 2...014/23  
9905 87200 2...006/22  
9905 87215 6...014/29  
9905 87237 3...005/25  
9907 90758 4...021/28  
9907 90769 7...021/32  
9907 91325 2...021/21  
9907 91354 1...021/16  
9907 91373 4...021/24  
9907 91412 4...014/43  
9907 91589 8...006/20  
9908 95157 0...021/3  
9908 95456 2...021/15  
9909 95235 3...021/1  
9909 95249 0...028/2  
9910 88369 2...026/12  
9910 91180 0...021/30

9912 86235 6...021/18	9932 93078 3...019/8	9933 92997 3...008/25	9933 93130 8...002/50	9936 93819 2...025/2
9912 88621 8...021/19	9932 93123 7...011/9	9933 92997 3...016/24	9933 93130 8...008/79	9936 93830 3...021/36
9914 86001 4...023/34	9932 93123 7...010/18	9933 92997 3...022/56	9933 93174 2...018/10	9937 93785 7...006/24
9914 86653 4...024/21	9932 93146 2...019/16	9933 93000 1...023/42	9933 93186 3...015/52	9937 93901 4...006/53
9914 89361 7...023/36	9932 93146 2...020/18	9933 93000 1...008/53	9933 93186 3...018/7	9937 93902 2...006/44
9914 95422 0...023/43	9932 93153 4...019/14	9933 93000 1...016/13	9933 93186 3...010/37	9937 98445 3...008/29
9917 90559 7...013/34	9932 93155 0...009/31	9933 93000 1...010/51	9933 93191 0...008/61	9938 92777 4...025/8
9917 90570 8...020/28	9932 93173 5...008/76	9933 93000 1...022/46	9933 93191 0...018/24	9938 92799 1...012/3
9917 90571 6...013/33	9932 93173 5...019/12	9933 93018 8...022/44	9933 93194 3...001/24	9938 92799 1...016/23
9917 90677 4...020/26	9932 93173 5...010/64	9933 93018 8...010/53	9933 93202 8...013/3	9938 92800 2...010/54
9917 90689 5...013/32	9932 93231 7...010/55	9933 93033 1...010/76	9933 93210 8...027/5	9940 92809 8...025/34
9917 90725 2...020/27	9932 93239 1...008/70	9933 93065 3...010/2	9933 93210 8...017/16	9941 93456 0...003/37
9917 90726 0...013/20	9932 93249 6...015/83	9933 93067 8...003/53	9933 93224 5...014/52	9941 93463 2...003/18
9919 87760 4...025/31	9932 93263 1...002/30	9933 93088 7...015/15	9933 93240 5...017/34	9941 93464 0...003/13
9919 87761 2...025/32	9932 93279 3...026/2	9933 93094 2...024/22	9933 93246 2...015/18	9941 93465 7...003/26
9919 88611 5...015/50	9932 93279 3...006/58	9933 93094 2...015/26	9933 93278 4...027/12	9941 93476 1...018/23
9920 92550 7...015/43	9932 93323 0...006/59	9933 93094 2...012/7	9933 93281 5...018/31	9941 93481 7...018/21
9920 92550 7...008/56	9932 93369 8...001/3	9933 93094 2...002/5	9933 93298 5...001/21	9942 93497 8...003/9
9920 92550 7...009/4	9932 93369 8...024/26	9933 93102 7...012/8	9933 93298 5...015/60	9943 43498 5...007/12
9920 92550 7...004/25	9932 93373 7...015/62	9933 93102 7...013/9	9933 93302 0...014/27	9943 93477 6...015/23
9920 92550 7...010/29	9932 93392 1...015/71	9933 93102 7...024/46	9933 93311 7...016/9	9944 93758 5...008/20
9920 92554 8...009/5	9932 95978 7...009/23	9933 93102 7...008/33	9933 93317 4...026/6	9945 92618 8...025/12
9921 89351 3...002/28	9933 92686 0...006/4	9933 93102 7...003/21	9933 93374 4...001/29	9945 92626 8...015/65
9921 94720 6...024/43	9933 92893 1...009/22	9933 93102 7...008/52	9933 93383 3...006/49	9945 92627 6...022/51
9923 92480 0...021/13	9933 92898 0...025/28	9933 93102 7...016/19	9933 93388 1...003/4	9945 92628 4...003/50
9923 92482 5...021/6	9933 92900 8...021/7	9933 93102 7...002/62	9933 95783 1...003/7	9945 92628 4...015/20
9923 92503 0...023/4	9933 92905 7...008/67	9933 93102 7...018/32	9933 95793 6...024/49	9945 92630 7...010/38
9926 86702 5...008/41	9933 92931 3...021/39	9933 93102 7...019/38	9933 95793 6...001/34	9945 92630 7...016/6
9926 86846 0...021/35	9933 92937 0...023/8	9933 93102 7...017/9	9933 95793 6...003/58	9945 92630 7...017/32
9926 86854 0...024/6	9933 92937 0...010/68	9933 93102 7...020/40	9933 95794 4...002/42	9945 92633 1...016/26
9928 93920 8...015/67	9933 92974 8...015/47	9933 93102 7...022/47	9933 95794 4...017/3	9945 92633 1...010/14
9929 90252 5...024/32	9933 92980 3...022/54	9933 93111 5...014/22	9933 95795 2...007/29	9945 92656 5...013/15
9929 90252 5...001/17	9933 92986 0...011/19	9933 93112 3...016/2	9933 95802 0...014/5	9945 92658 1...020/29
9929 92253 3...001/44	9933 92986 0...012/15	9933 93112 3...018/3	9933 95857 2...002/14	9946 93661 3...014/8
9930 93376 3...009/29	9933 92986 0...008/34	9933 93118 0...023/21	9933 95910 1...001/45	9946 93745 4...006/7
9930 96028 4...007/27	9933 92986 0...016/28	9933 93118 0...003/48	9933 96019 3...005/18	9947 94005 5...014/45
9932 92967 7...003/44	9933 92986 0...010/59	9933 93118 0...015/16	9933 96027 3...002/24	9947 94047 3...005/4
9932 93024 4...022/55	9933 92986 0...022/37	9933 93118 0...008/73	9935 93229 2...008/11	9947 98445 3...006/30
9932 93052 5...023/33	9933 92997 3...007/16	9933 93121 1...014/31	9935 96029 6...007/7	9948 83574 8...005/21
9932 93073 4...015/36	9933 92997 3...003/61	9933 93130 8...027/38	9935 96098 7...002/12	9948 93561 0...014/48

9948 93570 7...006/55  
9948 93583 6...002/60  
9949 86335 3...022/43  
9949 86363 4...027/21  
9949 86372 2...027/23  
9949 86373 0...027/16  
9949 86430 5...027/10  
9949 86588 6...027/31  
9950 89545 5...025/19  
9950 89550 2...023/10  
9950 89550 2...010/71  
9950 89550 2...003/46  
9950 89550 2...021/38  
9950 89556 8...021/9  
9950 89556 8...010/36  
9950 89559 2...025/3  
9950 89571 1...025/10  
9950 89586 5...024/5  
9950 89586 5...011/20  
9950 89586 5...010/42  
9950 89586 5...025/14  
9950 89586 5...016/14  
9950 89586 5...001/37  
9950 89586 5...007/17  
9950 89586 5...003/47  
9950 89586 5...008/21  
9950 89586 5...015/37  
9950 89586 5...023/16  
9950 89586 5...009/27  
9950 89586 5...012/4  
9950 89586 5...019/42  
9950 89586 5...003/16  
9950 89586 5...002/16  
9950 89586 5...022/38  
9950 89595 3...004/17  
9950 89614 2...009/36  
9950 89624 7...023/23  
9950 89624 7...011/10  
9950 89624 7...012/9  
9950 89624 7...013/11

9950 89624 7...022/48  
9950 89624 7...015/17  
9950 89624 7...019/9  
9950 89624 7...002/44  
9950 89624 7...016/3  
9950 89624 7...008/54  
9950 89624 7...027/39  
9950 89624 7...017/7  
9950 89624 7...018/11  
9950 89624 7...009/21  
9950 89624 7...024/24  
9950 89624 7...010/13  
9950 89624 7...003/22  
9950 89624 7...020/43  
9950 89631 0...027/6  
9950 89631 0...024/28  
9950 89631 0...007/14  
9950 89631 0...002/32  
9950 89631 0...013/6  
9950 89631 0...010/72  
9950 89631 0...008/13  
9950 89631 0...001/5  
9950 89631 0...005/5  
9950 89631 0...001/27  
9950 89631 0...017/17  
9950 89631 0...018/9  
9950 89631 0...015/84  
9950 89631 0...015/19  
9950 89631 0...003/11  
9950 89675 3...002/64  
9950 89687 4...014/50  
9950 89687 6...006/57  
9950 89691 3...027/13  
9950 89691 3...013/19  
9950 89691 3...026/4  
9950 89691 3...015/63  
9950 89691 3...020/33  
9950 89691 3...001/23  
9950 89691 3...016/10  
9950 89721 5...019/36

9950 89762 5...001/31  
9950 89762 5...010/34  
9950 89769 0...013/31  
9950 89810 3...027/9  
9951 89459 0...024/18  
9951 89468 7...001/11  
9951 89476 8...024/35  
9951 89872 1...023/25  
9951 90251 0...001/19  
9951 90251 0...024/42  
9952 89501 0...006/19  
9952 89512 3...020/3  
9952 89901 4...023/46  
9953 92597 4...027/8  
9953 92846 2...022/8  
9953 92846 2...020/47  
9953 92880 7...014/3  
9960 91972 7...008/50  
9960 91983 1...012/5  
9960 91983 1...023/38  
9960 91983 1...015/48  
9960 91983 1...008/35  
9960 91983 1...010/77  
9960 91983 1...016/15  
9960 91983 1...022/39  
9960 91983 1...019/35  
9960 91983 1...024/50  
9960 91985 6...010/69  
9960 92133 6...001/10  
9960 92133 6...024/34  
9960 92145 7...025/7  
9960 92150 4...025/29  
9960 92161 7...004/18  
9960 92163 3...022/36  
9960 92163 3...009/26  
9960 92163 3...003/19  
9960 92198 8...015/34  
9960 92203 1...011/6  
9960 92203 1...026/11  
9960 92204 8...002/38

9960 92207 1...001/25  
9960 92252 1...013/25  
9960 92254 6...020/37  
9960 92340 1...024/12  
9960 92340 1...008/42  
9960 92340 1...010/25  
9960 92439 6...027/36  
9960 96204 7...020/41  
9960 96204 7...020/20  
9960 96204 7...012/10  
9960 96204 7...015/54  
9960 96204 7...011/15  
9960 96204 7...008/32  
9960 96204 7...010/15  
9960 96204 7...016/20  
9960 96204 7...017/4  
9960 96204 7...002/67  
9960 96204 7...007/2  
9960 96204 7...003/6  
9960 96204 7...019/7  
9960 96204 7...027/32  
9960 96204 7...022/49  
9960 96205 5...020/32  
9960 96205 5...026/10  
9960 96205 5...015/74  
9960 96205 5...014/53  
9960 96205 5...010/3  
9960 96208 8...001/35  
9960 96208 8...003/2  
9960 96208 8...002/7  
9961 91061 3...025/30  
9961 91072 6...010/40  
9961 91072 6...021/8  
9961 91072 6...025/4  
9961 91084 7...023/9  
9961 91084 7...010/70  
9961 91084 7...003/45  
9961 91084 7...021/37  
9961 91096 8...001/36  
9961 91096 8...025/13

9961 91096 8...004/14  
9961 91097 6...008/26  
9961 91097 6...010/52  
9961 91097 6...011/16  
9961 91097 6...023/15  
9961 91097 6...007/18  
9961 91097 6...003/15  
9961 91097 6...015/38  
9961 91097 6...016/16  
9961 91097 6...022/41  
9961 91097 6...012/6  
9961 91108 5...022/50  
9961 91108 5...023/22  
9961 91108 5...027/4  
9961 91108 5...010/16  
9961 91108 5...015/21  
9961 91108 5...011/11  
9961 91108 5...002/43  
9961 91108 5...024/23  
9961 91108 5...017/6  
9961 91108 5...016/5  
9961 91108 5...003/5  
9961 91108 5...019/39  
9961 91108 5...012/11  
9961 91108 5...020/42  
9961 91108 5...002/6  
9961 91108 5...018/22  
9961 91108 5...007/4  
9961 91109 3...013/10  
9961 91120 4...003/10  
9961 91120 4...002/31  
9961 91120 4...008/12  
9961 91120 4...017/18  
9961 91120 4...010/43  
9961 91120 4...013/5  
9961 91120 4...018/8  
9961 91120 4...024/27  
9961 91121 2...027/3  
9961 91121 2...001/26  
9961 91121 2...001/4

9961 91121 4...007/13  
9961 91145 4...006/43  
9961 91145 4...013/17  
9961 91145 4...014/26  
9961 91145 4...001/22  
9961 91146 2...015/61  
9961 91146 2...002/9  
9961 91146 2...018/30  
9961 91146 2...014/49  
9961 91146 2...007/8  
9961 91146 2...026/3  
9961 91146 2...016/11  
9961 91146 2...027/14  
9961 91146 2...013/24  
9961 91157 5...001/30  
9961 91158 3...013/30  
9961 91160 6...006/52  
9961 91160 6...027/35  
9961 91233 4...024/41  
9961 91233 4...001/18  
9961 91999 6...014/32  
9961 92000 4...010/9  
9961 92167 3...003/14  
9961 92174 5...015/70  
9961 92174 5...025/26  
9961 92174 5...022/40  
9961 92174 5...016/17  
9961 92197 0...019/40  
9961 92197 0...020/48  
9961 92197 0...018/4  
9961 92197 0...016/4  
9961 92197 0...018/27  
9961 92197 0...017/39  
9961 92208 8...017/19  
9961 92208 8...018/25  
9961 92338 6...020/30  
9961 92338 6...013/16  
9961 92445 0...025/9  
9961 92450 6...027/29  
9961 93102 7...008/31

9961 96300 6...013/4  
9962 88179 2...020/6  
9962 91811 3...021/26  
9962 92359 4...006/23  
9962 92359 4...020/17  
9962 92362 5...005/28  
9962 92391 4...006/56  
9962 92392 3...020/4  
9962 92428 1...004/15  
9963 94932 8...004/16  
9963 94974 6...027/22  
9963 94974 6...022/45  
9963 94974 6...011/14  
9963 94974 6...008/63  
9963 94995 5...002/39  
9963 94999 6...010/5  
9963 94999 6...027/19  
9963 95011 2...011/5  
9963 95011 2...027/24  
9963 95011 2...015/35  
9963 95015 3...010/22  
9963 95017 8...024/19  
9963 95019 4...003/36  
9963 95026 6...022/26  
9963 95028 2...020/38  
9963 95028 2...026/7  
9963 95028 2...008/51  
9963 95028 2...027/11  
9963 95028 2...010/7  
9963 95028 2...011/4  
9963 95051 4...020/36  
9963 95052 2...010/66  
9963 95052 2...024/36  
9963 95059 6...010/32  
9963 95061 0...011/2  
9963 95065 1...001/12  
9963 95076 4...002/22  
9963 95078 0...003/59  
9963 95089 3...002/27  
9964 91709 6...024/7

9964 91715 1...015/13  
9964 91716 8...019/30  
9964 91716 8...008/43  
9964 91719 2...010/47  
9964 91719 2...017/13  
9964 91721 5...020/23  
9964 91721 5...018/17  
9964 91721 5...017/5  
9964 91721 5...019/21  
9964 91723 1...013/14  
9964 91723 1...015/28  
9964 91724 8...015/27  
9964 91726 4...017/37  
9964 91726 4...014/47  
9964 91730 3...008/38  
9964 91732 8...004/13  
9964 91734 4...014/19  
9964 91736 0...014/11  
9964 91742 4...006/31  
9964 91771 3...004/24  
9964 91774 6...019/28  
9964 91777 0...013/38  
9964 91779 5...019/23  
9964 91781 8...010/49  
9964 91781 8...017/8  
9964 91781 8...018/19  
9964 91781 8...020/25  
9964 91783 4...017/25  
9964 91785 0...014/42  
9964 91785 0...008/37  
9964 91786 7...006/51  
9964 91794 7...014/12  
9964 91794 7...006/12  
9964 91795 5...006/35  
9964 91915 3...012/2  
9964 91937 0...002/51  
9964 91946 7...006/48  
9964 91947 5...015/14  
9965 92039 6...010/10  
9965 92041 0...019/29

9965 92045 1...009/8  
9965 92046 8...009/9  
9965 92048 4...013/28  
9965 92061 1...010/31  
9965 92095 8...020/2  
9965 92095 8...013/13  
9965 92095 8...015/42  
9965 92095 8...024/4  
9965 92105 0...008/65  
9965 92106 7...008/66  
9965 92107 5...008/2  
9965 92184 6...008/62  
9965 92270 1...013/18  
9965 92330 0...008/72  
9965 92331 7...007/19  
9965 92332 5...009/20  
9965 92335 8...010/56  
9965 92339 0...013/23  
9965 92342 1...013/29  
9965 92344 6...020/35  
9965 92345 4...002/26  
9965 92472 8...022/42  
9965 95640 5...008/4  
9965 95646 2...008/39  
9965 95651 8...008/45  
9965 95664 7...017/28  
9967 91782 6...002/49  
9967 93251 0...009/3  
9967 94055 8...015/40  
9967 94056 6...015/41  
9967 94129 4...015/76  
9967 94130 0...003/43  
9967 94130 0...015/75  
9967 94131 7...002/34  
9967 94178 4...005/27  
9967 94185 6...006/54  
9967 94191 1...020/44  
9967 94222 1...004/23  
9967 94327 1...002/54  
9967 94327 1...009/11

9967 94328 8...009/40  
9967 94329 6...009/41  
9967 94331 0...002/63  
9967 94362 4...011/8  
9967 94370 4...002/21  
9967 94850 8...024/11  
9969 91029 0...023/26  
9969 91689 4...023/27  
9969 91782 6...008/6  
9969 94496 1...023/19  
9969 94550 5...028/6  
9969 94602 2...021/17  
9969 94642 4...023/45  
9969 94672 1...021/4  
9969 94771 3...021/11  
9969 95228 7...023/6  
9969 95432 8...023/17  
9969 95440 8...023/40  
9969 97187 6...023/3  
9970 90302 3...006/5  
9970 90793 0...014/6  
9970 90850 5...014/7  
9970 90901 6...023/2  
9970 90921 7...006/6  
9970 90991 6...023/28  
9971 89975 1...005/14  
9971 90005 6...020/13  
9971 90008 0...005/16  
9972 87698 6...025/21  
9972 87702 1...021/14  
9973 87382 6...002/35  
9973 87983 4...002/15  
9973 87986 7...015/73  
9973 88006 5...010/65  
9973 88006 5...008/77  
9973 88042 6...008/59  
9973 88043 4...012/18  
9973 88043 4...009/25  
9973 88044 2...009/35  
9973 88051 4...005/8

9974 88074 7...027/25  
9974 88077 1...015/39  
9974 88081 0...022/12  
9974 88086 8...027/17  
9974 88113 7...011/13  
9974 88118 6...020/46  
9974 88121 7...022/28  
9976 94488 3...009/34  
9999 85174 2...002/68  
9999 85175 0...002/68

K 454 B

Achse

Ось

001



Bild Nr.	Ersatzteil- Bestellnummer	Benennung	Наименование	Stück	Masse in kg	Bemerkung
1	4335 10150 6	Achskörper	Тело оси	1	52,500	
2	4335 10004 8	Achsschenkel	Шейка вала	2	7,750	
3	9932 93369 8	Sechskantschraube CM 12 x 150	Болт шестигранный	2		
4	9961 91121 2	Federring B 12	Кольцо пружинное	2		
5	9950 89631 0	Sechskantmutter M12	Гайка шестигранная	2		
6	9905 87166 1	Wellendichtring D 55 x 90 x 10	Прокладка вала	2		
7	9902 88858 4	Kegelrollenlager 32210	Роликоподшипник конический	2		
8	4330 25297 5	Nabe	Ступица	2	8,500	
9	9902 88855 1	Kegelrollenlager 32208	Роликоподшипник конический	2		
10	9960 92133 6	Scheibe 34	Шайба	2		
11	9951 89468 7	Kronenmutter M 30 x 1,5	Гайка корончатая	2		
12	9963 95065 1	Splint 6,3 x 56	Шплинт	2		
13	4802 49583 2	Radkappe	Колпак колеса	2	0,130	
14	9017 90396 4	Scheibenrad 9,00 x 15	Обод	2		
15	4223 65732 0	Luftschlauch 10-15	Камера	2		
16	4335 10099 7	Reifen 10-15 AM/8 PR Profil A 9	Шина	2		
16	4335 10141 8	Reifen 10-15 AM/8 PR	Шина	2		
17	9929 90252 5	Radbolzen AM 18 x 1,5 x 46	Болт колеса	12	0,150	
18	9961 91233 4	Kugelfederring 18	Кольцо пружинное сферическое	24		
19	9951 90251 0	Radmutter CM 18 x 1,5	Гайка колеса	18		
20	4330 25561 5	Platte	Пластина	2	0,140	
21	9933 93298 5	Sechskantschraube M 16 x 35	Болт шестигранный	4		
22	9961 91145 4	Federring B 16	Кольцо пружинное	4		
23	9950 89691 3	Sechskantmutter M 16	Гайка шестигранная	4		
24	9933 93194 3	Sechskantschraube M 12 x 30	Болт шестигранный	2		
25	9960 92207 1	Scheibe A 14	Шайба	2		
26	9961 91121 2	Federring B 12	Кольцо пружинное	2		
27	9950 89631 0	Sechskantmutter M 12	Гайка шестигранная	2		
28	4330 25559 2	Beilage	Прокладка	2	0,100	
29	9933 93374 4	Sechskantschraube M 20 x 45	Болт шестигранный	4		
30	9961 91157 5	Federring B 20	Кольцо пружинное	8		
31	9950 89762 5	Sechskantmutter M 20	Гайка шестигранная	8		
32	4335 10127 4	Fadenführer	Нитеводитель	1	0,040	



K 454 B

Achse

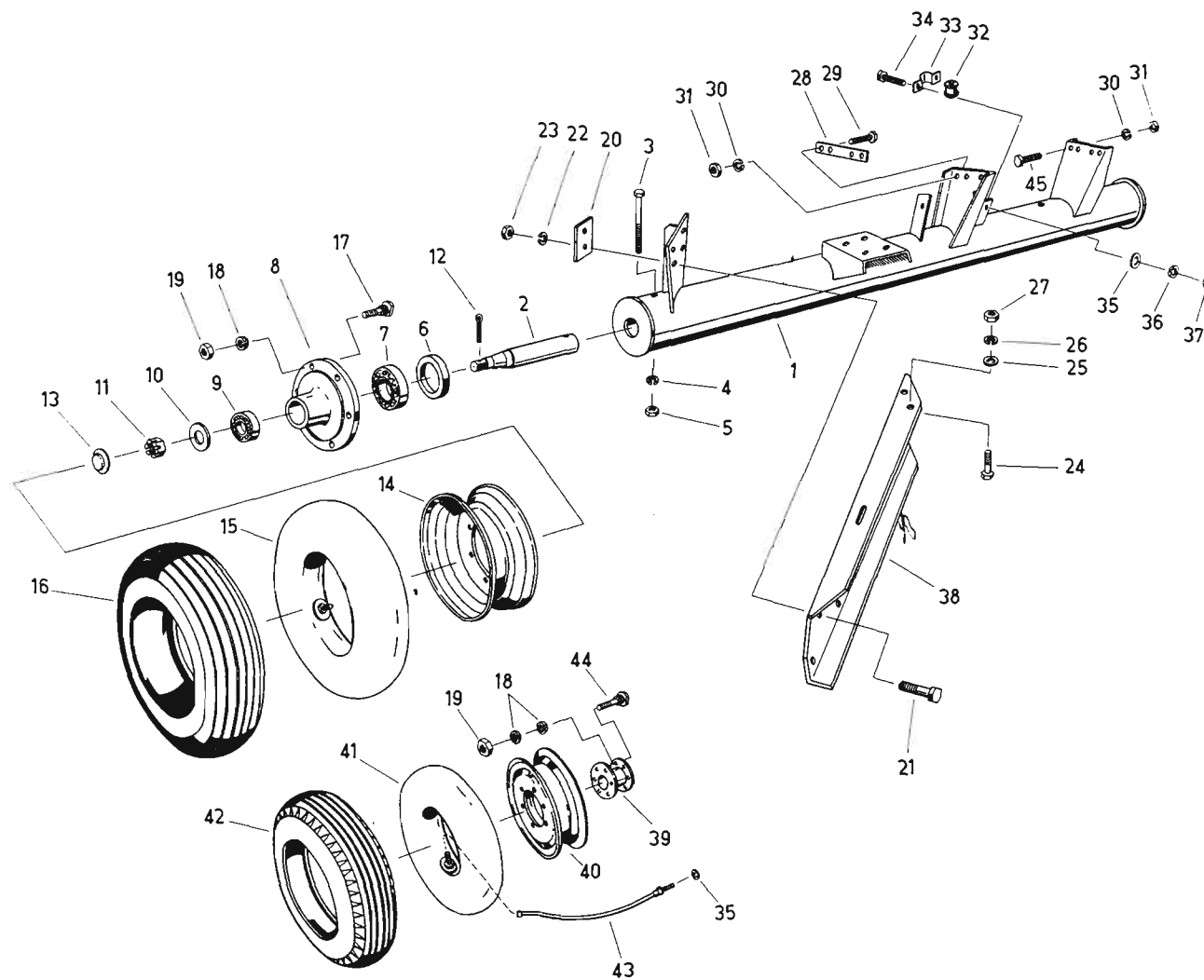
Ось

001



Bild Nr.	Ersatzteil- Bestellnummer	Benennung	Наименование	Stück	Masse in kg	Bemerkung
33	4330 25893 1	Schelle	Скоба зажимная	1	0,035	
34	9933 95793 6	Sechskantschraube M 8 x 20	Болт шестигранный	2		
35	9960 96208 8	Scheibe 8,4	Шайба	4		
36	9961 91096 8	Federring B 8	Кольцо пружинное	2		
37	9950 89586 5	Sechskantmutter M 8	Гайка шестигранная	2		
38	4330 25884 3	Träger	Брус	1	11,300	
39	4330 25272 5	Zwischenstück	Вставка	1	13,100	
40	4330 25273 3	Scheibenrad	Обод	1	12,300	
41	4330 25711 0	Luftschlauch 5.50/6.00-16	Камера	1		
42	4330 25713 5	Reifen 6.00-16 AW	Шина	1		
43	4330 25642 3	Ventilverlängerung	Шланг вентиля	1		
44	9929 92253 3	Radbolzen BM 18 x 1,5 x 60	Болт колеса	6		
45	9933 95910 1	Sechskantschraube M 20 x 40	Болт шестигранный	4		

**K 454 B**

Zugdeichsel

Тяговое дышло

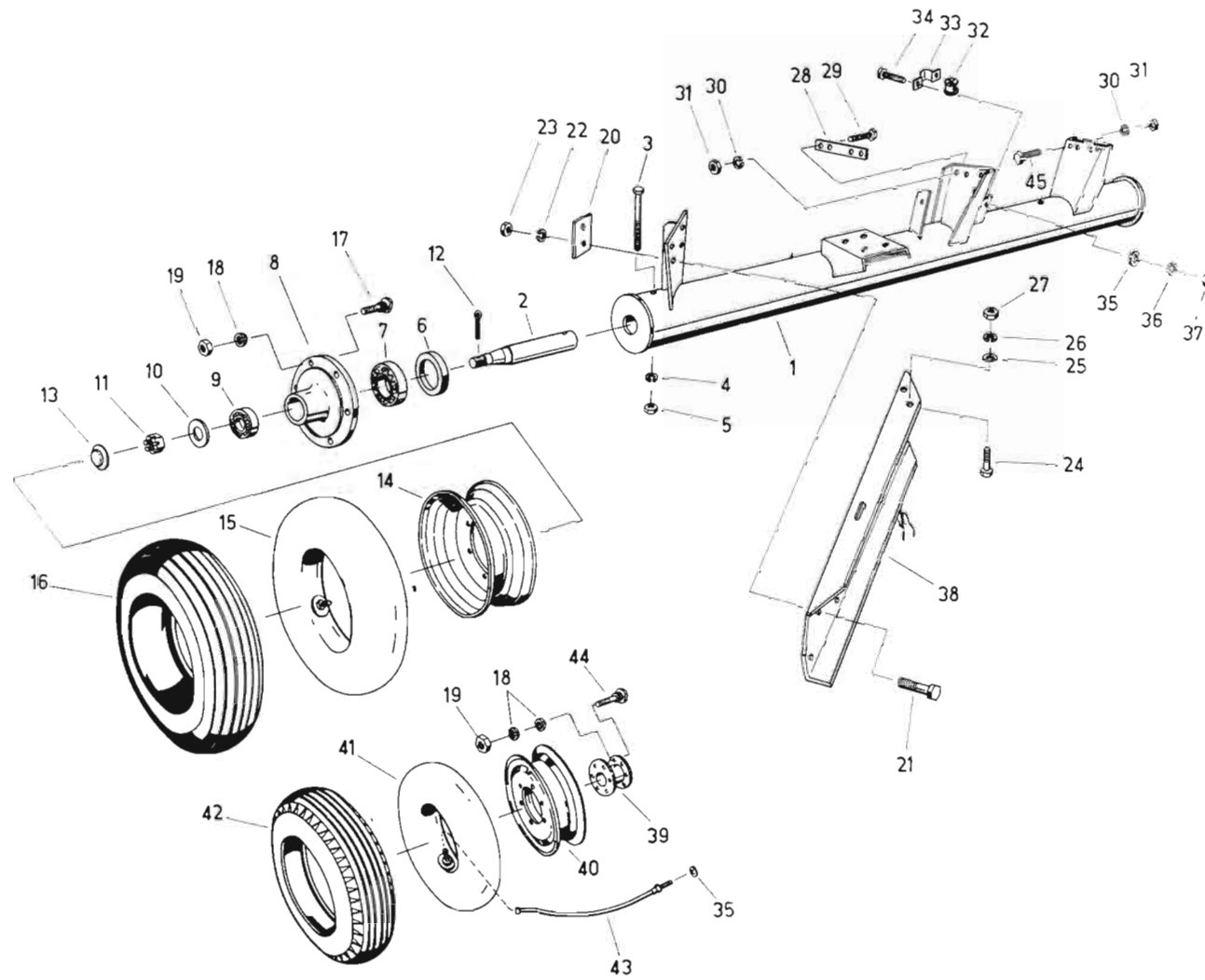
**002**



Bild Nr.	Ersatzteil- Bestellnummer	Benennung	Наименование	Stück	Masse in kg	Bemerkung
1	4330 25298 3	Deichsel	Дышло	1	73,100	
2	4330 25305 1	Buchse	Втулка	2	0,140	
3	4330 25843 3	Bolzen	Стержень	1	1,900	
4	4330 25842 5	Bolzen	Стержень	1	1,960	
5	9933 93094 2	Sechskantschraube M 10 x 20	Болт шестигранный	2		
6	9961 91108 5	Federring B 10	Кольцо пружинное	2		
7	9960 96208 8	Scheibe 8,4	Шайба	1		
9	9961 91146 2	Federring B 16	Кольцо пружинное	5		
10	4330 25304 3	Scheibe	Шайба	1	0,204	
11	4330 25301 0	Zugöse	Петля тяговая	1	6,220	
12	9935 96098 7	Sechskantschraube M 16 x 1,5 x 40	Болт шестигранный	5		
13	4131 77462 6	Deckel	Крышка	1	0,930	
14	9933 95867 2	Sechskantschraube M 8 x 45	Болт шестигранный	1		
15	9973 87983 4	Druckfeder A 2,2 x 15 x 7,5	Пружина сжатия	1		
16	9950 89586 5	Sechskantmutter M 8	Гайка шестигранная	2		
17	4330 25302 7	Fuß	Опора	1	5,000	
18	4330 25303 5	Spindel	Шпindel	1	2,950	
19	4330 25299 1	Topf	Чашка	1	0,026	
20	9902 88810 0	Axialrillenkugellager 51105	Шарикоподшипник упорный	1		
21	9967 94370 4	Zylinderkerbstift 8 x 50	Штифт цилиндрический просечной	1		
22	9963 95076 4	Splint 5 x 30	Шплинт	1		
23	4330 25573 6	Klemmbügel	Зажим	1	0,030	
24	9933 96027 3	Sechskantschraube M 8 x 40	Болт шестигранный	2		
25		Strebe	Укосина	1	12,900	
26	9965 92345 4	Scheibe 67 x 90 x 5	Шайба	1		
27	9963 95089 3	Splint 10 x 90	Шплинт	1		
28	9921 89351 3	Lasche M 12 x 74	Серьга	1		
29	4330 25563 1	Hülse	Гильза	2	0,070	
30	9932 93263 1	Sechskantschraube M 12 x 110	Болт шестигранный	2		
31	9961 91120 4	Federring B 12	Кольцо пружинное	2		
32	9950 89631 0	Sechskantmutter M 12	Гайка шестигранная	2		
33	4330 25309 2	Bolzen	Стержень	1	0,460	
34	9967 94131 7	Knebelkerbstift 8 x 45	Штифт просечной	1		

K 454 B

Zugdeichsel

Тяговое дышло

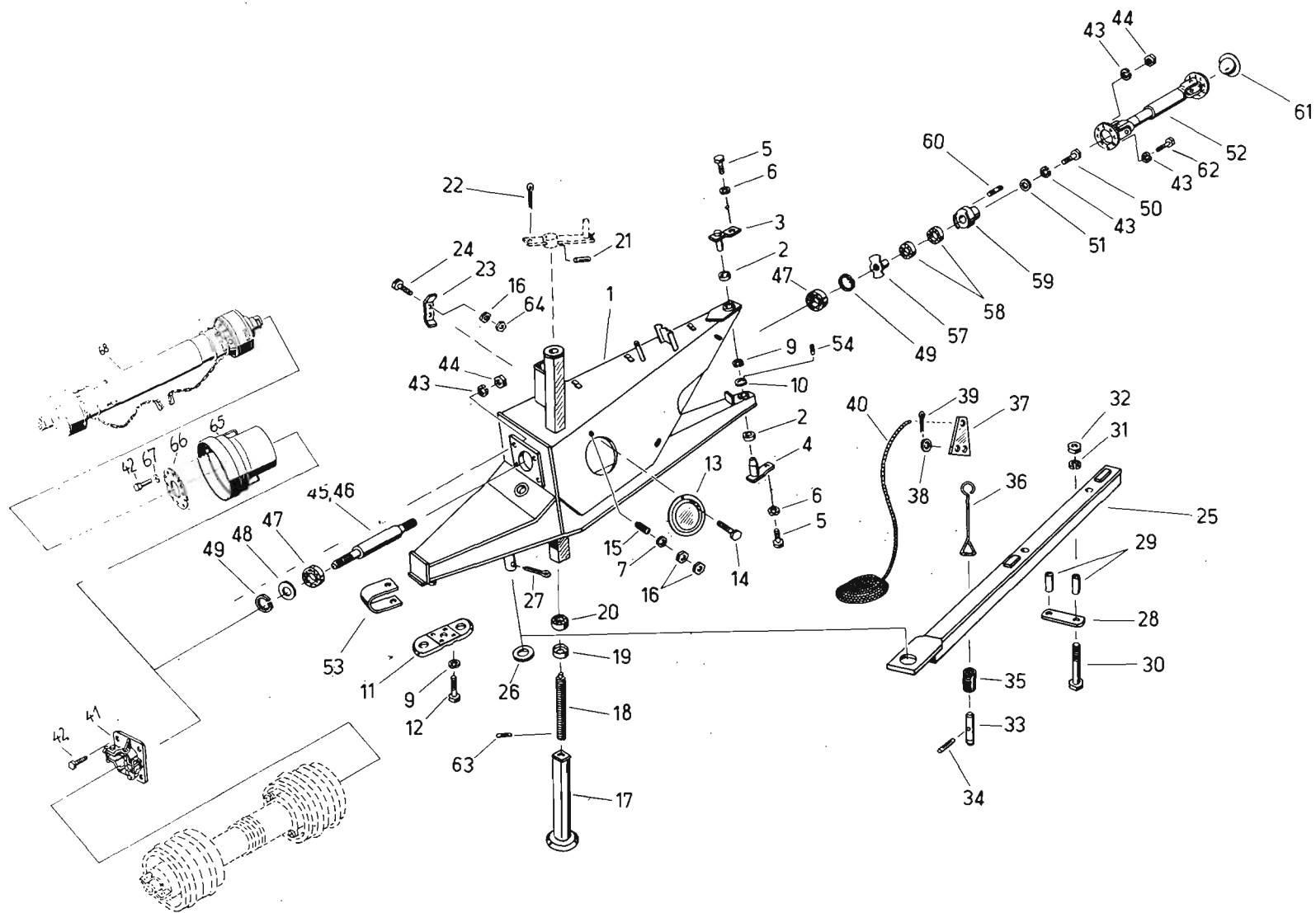
002



Bild Nr.	Ersatzteil- Bestellnummer	Benennung	Наименование	Stück	Masse in kg	Bemerkung
35	9973 87982 6	Druckfeder A 2,2 x 38 x 5,5	Пружина сжатия	1		
36	4330 25557 6	Zugöse	Таговая петля	1	0,025	
37	4330 25558 4	Hebel	Рйчаг	1	0,045	
38	9960 92204 8	Scheibe 13	Шайба	1		
39	9963 94995 5	Splint 4 x 20	Шплинт	1		
40	4330 25887 6	PAS-Schnur Ø 5; 4 m lg. 3,0 kN	Канат	1		
41	9101 94807 1	Zapfwellenschutz ohne Schutzkappe	Ограждение BOM, без колпака	1		C
42	9933 95794 4	Sechskantschraube M 10 x 25	Болт шестигранный	4		
43	9961 91108 5	Federring B 10	Кольцо пружинное	13		
44	9950 89624 7	Sechskantmutter M 10	Гайка шестигранная	12		
45	4330 25300 2	Welle	Вал	1	3,150	B
46	4330 25283 8	Welle	Вал	1	3,500	A
47	9902 89050 5	Rillenkugellager 6207 RS	Шарикоподшипник радиальный	2		
48	4110 08794 8	Dichtscheibe	Уплотнение	1		
49	9967 91782 6	Sicherungsring 72	Кольцо стопорное	2		
50	9933 93130 8	Sechskantschraube M 10 x 45	Болт шестигранный	1		
51	9964 91937 0	Endscheibe C 10,5 x 60	Шайба концевая	1		
52	4804 49846 4	Zweigelenkwelle 4620-60 x 780 x 140-1,5	Вал карданный	1	20,000	
53	4330 25562 3	Bügel	Скоба	1	2,950	
54	9967 94327 1	Zylinderkerbstift 5 x 25	Штифт цилиндрический просечной	1		
57	4335 10005 6	Freilaufflansch	Фланец свободного хода	1	1,700	
58	9902 89070 6	Rillenkugellager 6210 RS	Шарикоподшипник радиальный	2		
59	4335 10006 4	Freilauftring	Кольцо свободного хода	1	4,100	
60	9948 93583 6	Stiftschraube BM 10 x 25	Шпилька	4		
61	4335 10025 7	Deckel	Крышка	1	0,030	
62	9933 93102 7	Sechskantschraube M 10 x 25	Болт шестигранный	4		
63	9967 94331 0	Zylinderkerbstift 6 x 32	Штифт цилиндрический просечной	1		
64	9950 89675 3	Sechskantmutter BM 8	Гайка шестигранная	2		
65	4333 19914 6	Schutztopf	Кожух	1		D
66	4140 75382 1	Ring	Кольцо	1		D
67	9960 96204 7	Scheibe 10,5	Шайба	4		D
68	9999 85174 2	Gelenkwelle (Fa. Bondioli u. Pavesi)	Вал карданный	1		B
68	9999 85175 0	Gelenkwelle (Fa. Bondioli u. Pavesi)	Вал карданный	1		

**K 454 B**

ПреЗканал

Прессовальный канал

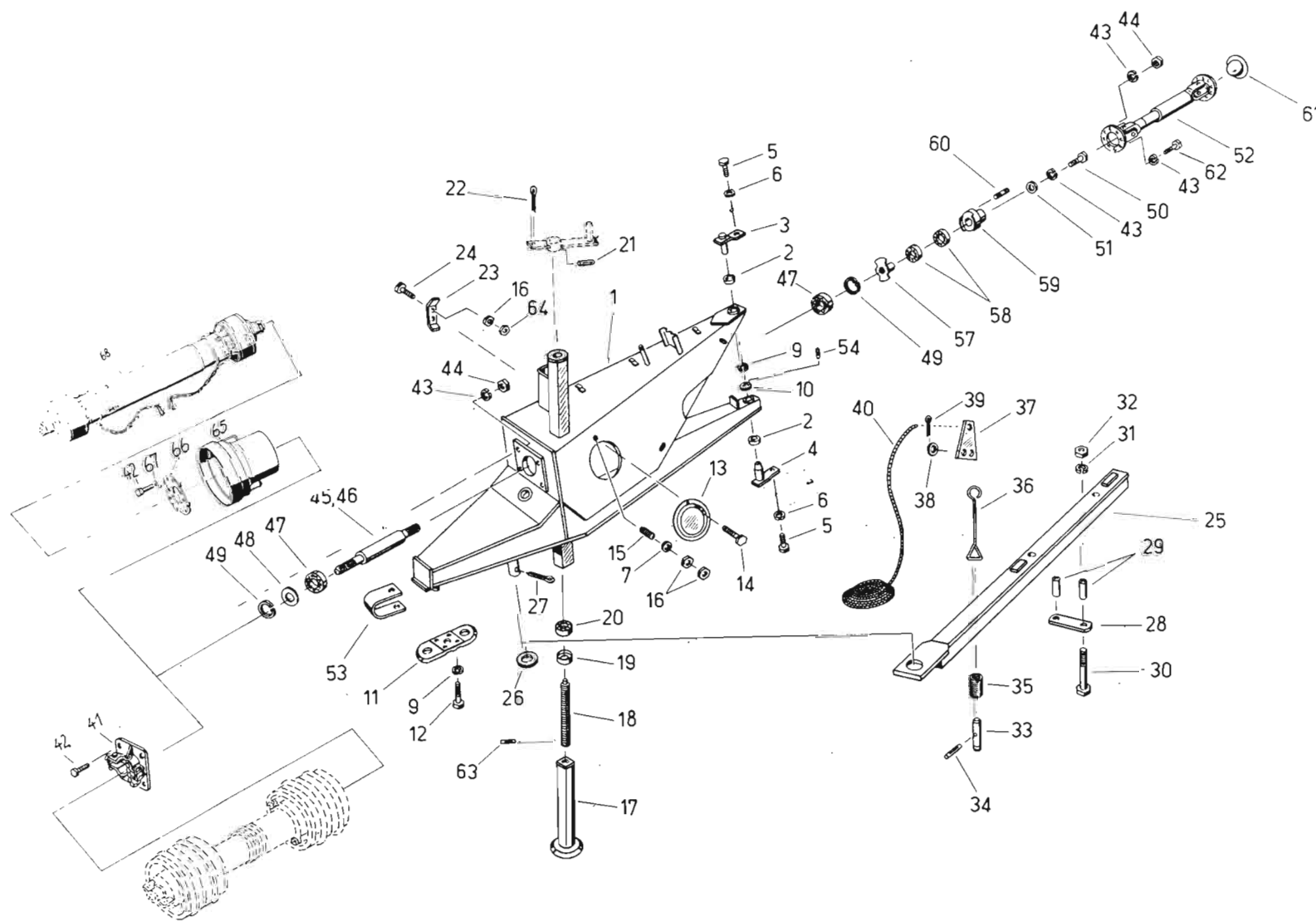
**003**



Bild Nr.	Ersatzteil- Bestellnummer	Benennung	Наименование	Stück	Masse in kg	Bemerkung
1	4335 10171 5	Preßkanal	Канал прессовальный	1	408,000	
2	9960 96208 8	Scheibe 8,4	Шайба	4		
3	4330 25325 2	Führungsschiene	Направляющая	1	2,200	
4	9933 93388 1	Sechskantschraube M 10 x 30	Болт шестигранный	6		
5	9961 91108 5	Federring B 10	Кольцо пружинное	29		
6	9960 96204 7	Scheibe 10,5	Шайба	14		
7	9933 95783 1	Sechskantschraube M 10 x 16	Болт шестигранный	1		
8	4330 25350 0	Gegenschneide	Пластина противорежущая	1	2,480	
9	9942 93497 8	Senkschraube M 12 x 45	Винт с потайной головкой	3		
10	9961 91120 4	Federring B 12	Кольцо пружинное	3		
11	9950 89631 0	Sechskantmutter M 12	Гайка шестигранная	3		
12	4330 25332 4	Führungsschiene	Направляющая	2	1,650	
13	9941 93464 0	Senkschraube BM 8 x 30	Винт с потайной головкой	4		
14	9961 92167 3	Scheibe A 9,5	Шайба	12		
15	9961 91097 6	Federring B 8	Кольцо пружинное	48		
16	9950 89586 5	Sechskantmutter M 8	Гайка шестигранная	46		
17	4330 25326 0	Führungsschiene	Направляющая	2	1,100	
18	9941 93463 2	Senkschraube BM 8 x 25	Винт с потайной головкой	11		
19	9960 92163 3	Scheibe 8,4	Шайба	32		
20	4935 10145 0	Winkel	Уголок	1	3,440	
21	9933 93102 7	Sechskantschraube M 10 x 25	Болт шестигранный	4		
22	9950 89624 7	Sechskantmutter M 10	Гайка шестигранная	22		
23	4330 25330 8	Führungsschiene	Направляющая	1	0,400	
24	4330 25329 3	Führungsschiene	Направляющая	1	1,430	
25	4330 25331 6	Führungsschiene	Направляющая	1	2,600	
26	9941 93465 7	Senkschraube BM 8 x 35	Винт с потайной головкой	3		
27	4330 25328 5	Führungsschiene	Направляющая	1	1,750	
28	4330 25334 0	Abdeckblech	Крышка	1	2,700	
29	4333 19460 7	Rückhalter	Стопор	4	0,380	
30	4330 25722 3	Doppeldrehfeder	Пружина кручения двойная	4	0,185	
31	4333 19401 2	Bolzen	Стержень	4	0,065	
33	4335 10008 0	Preßbalken	Балка прессовальная	1	22,000	
34	4335 10010 3	Preßbalken	Балка прессовальная	1	18,800	



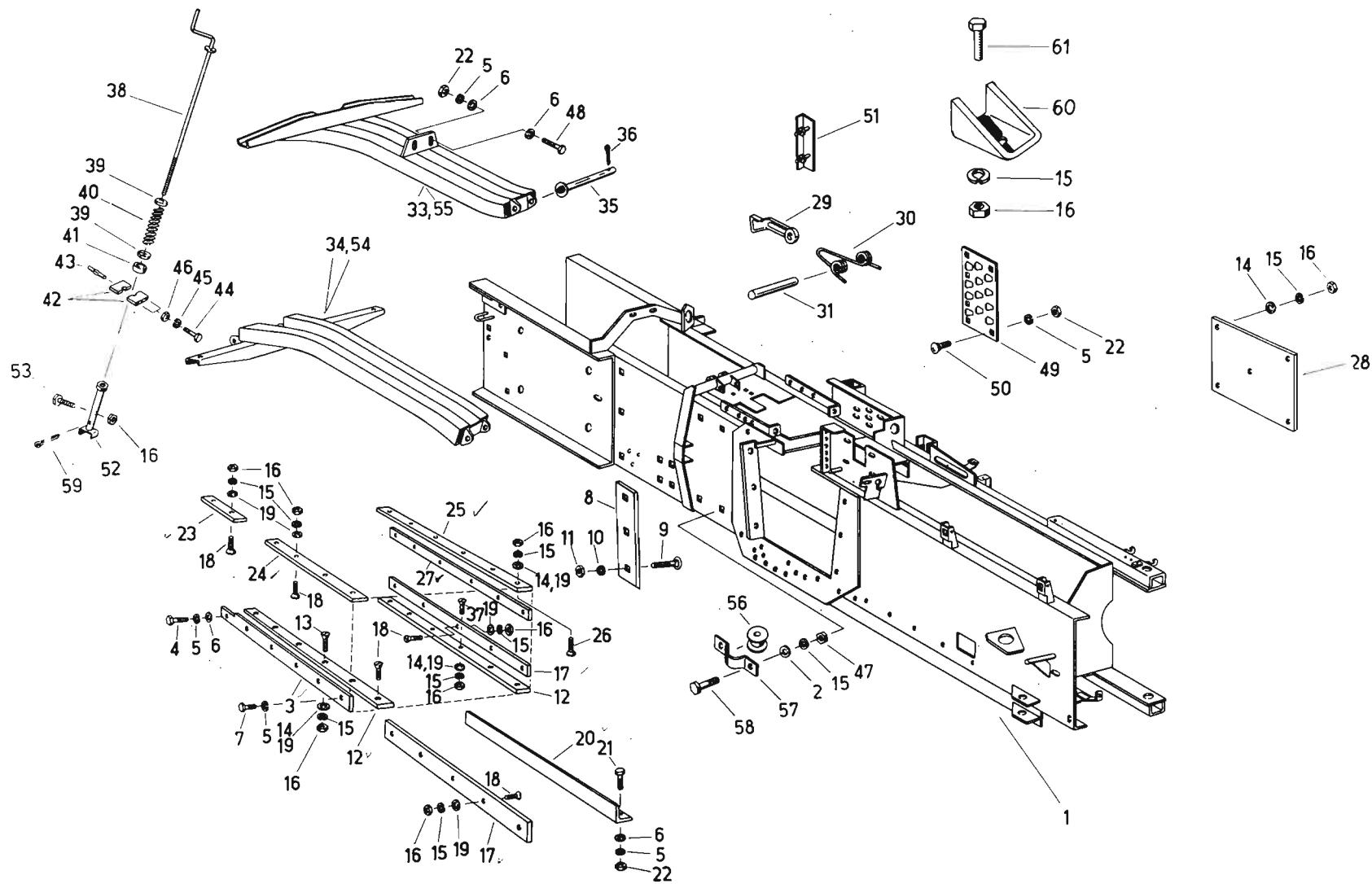

Bild Nr.	Ersatzteil- Bestellnummer	Benennung	Наименование	Stück	Masse in kg	Bemerkung
35	4335 10011 1	Stecker	Штекер	2	0,225	
36	9963 95019 4	Splint 5 x 25	Шплинт	2		
37	9941 93456 0	Senkschraube BM 8 x 20	Винт с потайной головкой	21		
38	4335 10012 8	Kurbel	Рычаг	2	2,200	
39	4313 24779 4	Federteller	Тарелка пружины	4		
40	4311 23597 7	Druckfeder	Пружина сжатия	2	1,900	
41	4330 25346 1	Drucklager	Упор	2	0,680	
42	4330 25347 8	Klemmstück	Прижим	4	0,060	
43	9967 94130 0	Knebelkerbstift 5 x 32	Штифт просечной	2		
44	9932 92967 7	Sechskantschraube M 6 x 35	Болт шестигранный	4		
45	9961 91084 7	Federring B 6	Кольцо пружинное	4		
46	9950 89550 2	Sechskantmutter M 6	Гайка шестигранная	4		
47	9950 89586 5	Sechskantmutter M 8	Гайка шестигранная	4		
48	9933 93118 0	Sechskantschraube M 10 x 35	Болт шестигранный	2		
49	4330 25348 6	Rückhalteblech	Пластина	2	0,700	
50	9945 92628 4	Flachrundschrabe M 10 x 20	Болт с полукруглой головкой	12		
51	4314 24823 1	Kanalbacken	Щека прессовального канала	4	0,650	
52	4335 10013 6	Gewindehülse	Втулка резьборая	2	0,600	
53	9933 93067 8	Sechskantschraube M 8 x 35	Болт шестигранный	2		
54	4330 25825 7	Preßbalken	Балка прессовальная	1	18,800	+
55	4330 25826 5	Preßbalken	Балка прессовальная	1	19,400	+
56	4335 10127 4	Fadenführer	Нитеводитель	2	0,040	
57	4330 25893 1	Schelle	Скоба зажимная	2	0,035	
58	9933 95793 6	Sechskantschraube M 8 x 20	Болт шестигранный	4		
59	9963 95078 0	Splint 8 x 45	Шплинт	2		
60	4335 10116 1	Rückhalter	Стопор	2	0,215	
61	9933 92997 3	Sechskantschraube M 8 x 25	Болт шестигранный	4		

**K 454 B**

Gelenkwelle  
mit Schutz

Карданный вал  
с кожухом

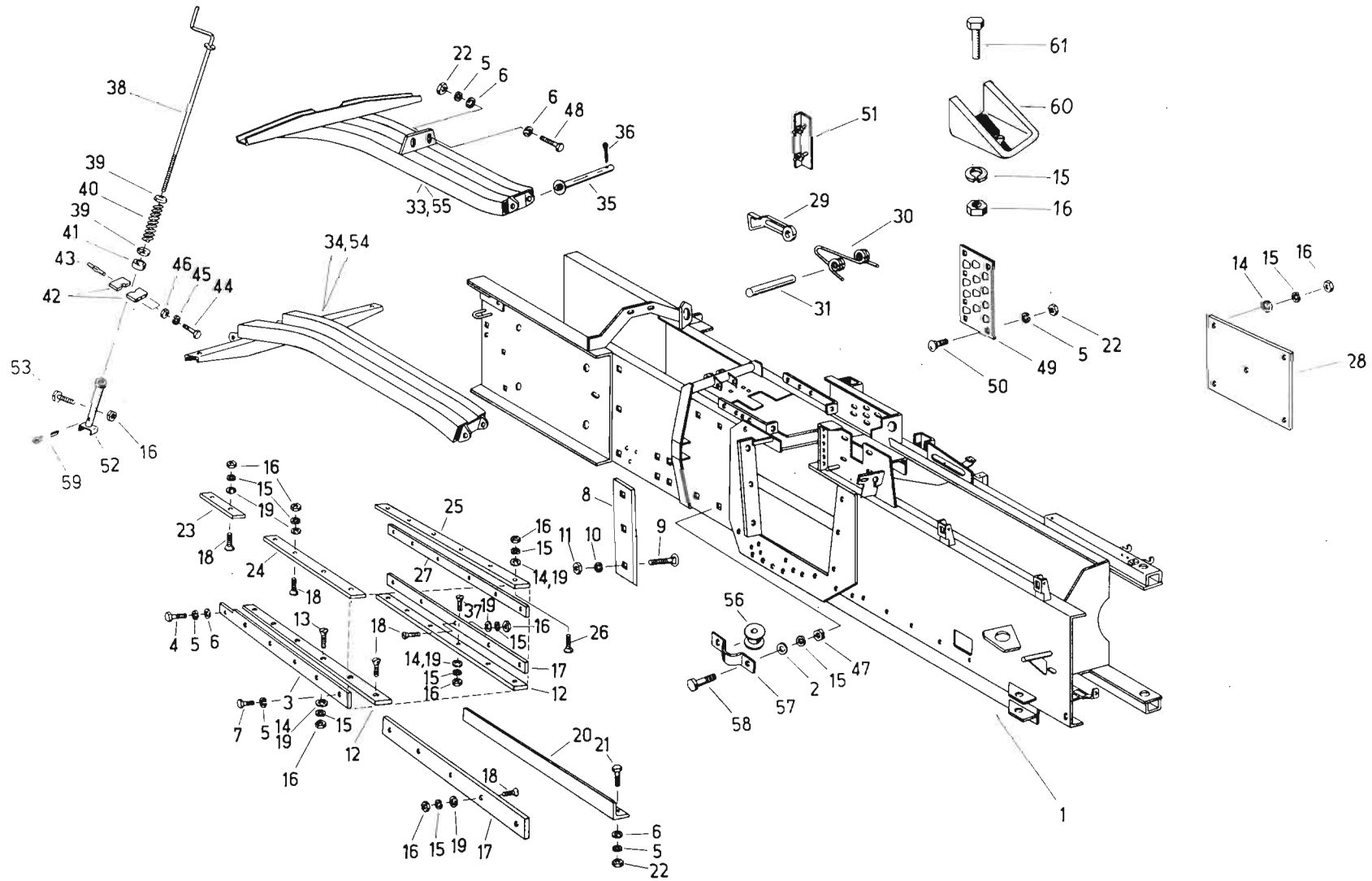
**004**



Bild Nr.	Ersatzteil- Bestellnummer	Benennung	Наименование	Stück		Masse in kg	Bemerkung
				A	B		
1	4804 49829 6	Gelenkwelle 11 mit Schutz	Вал карданный с кожухом	1			
1	4804 49832 7	Gelenkwelle 21 mit Schutz	Вал карданный с кожухом		1		
1	4804 49834 3	Gelenkwelle mit Schutz	Вал карданный с кожухом	1			GOST/ГОСТ
1	4804 49838 4	Gelenkwelle mit Schutz	Вал карданный с кожухом		1		GOST/ГОСТ
2	4804 49858 5	Schutzhaube	Кожух защитный	2	2	0,265	
3	4804 49859 3	Lagerkappe	Колпак опорный	2	2	0,110	
4	4804 49860 8	Innenlasche	Вкладыш внутренний	4	4		
5	4804 49861 6	Flachniet	Заклепка	8	8		
6	4804 49862 4	Lagerkappe mit Halter	Колпак опорный с державкой	2	2	0,490	
7	4804 49863 2	Innerer Kardanring, kompl.	Кольцо карданное внутреннее в сборе	2	2	0,200	
8	4804 49864 0	Schutzrohr, innen mit Halteblech 317 lang	Труба защитная внутренняя, 317 мм	1	1		
9	4804 49865 7	Schutzrohr, außen mit Halteblech 317 lang	Труба защитная внешняя, 317 мм	1	1		
10	4804 49866 5	Äußerer Kardanring, kompl.	Кольцо карданное внешнее в сборе	2	2	0,551	
11	4804 49821 4	Großwinkelgelenkwelle	Вал карданный	1		13,500	GOST/ГОСТ
11	4804 49845 6	Großwinkelgelenkwelle	Вал карданный		1		
11	4804 49825 5	Großwinkelgelenkwelle	Вал карданный	1		12,800	nur für Export только для экспорта
12	9902 89013 6	Rillenkugellager 6011	Шарикоподшипник радиальный	4	4		
13	9964 91732 8	Sicherungsring 55	Кольцо стопорное	4	4		
14	9961 91096 8	Federring B 8	Кольцо пружинное	4	4		
15	9962 92428 1	Sicherungsblech A 8,4	Шайба стопорная	4	4		
16	9963 94932 8	Splint 2 x 12	Шплинт	8	8		
17	9950 89595 3	Sechskantmutter M 8	Гайка шестигранная	8	8		
18	9960 92161 7	Scheibe 8,4	Шайба	4	4		
19	4804 49807 0	Keilnabenmitnehmer 1122-45-02/13	Вилка	2		1,720	
19	4804 49841 5	Keilnabenmitnehmer 1122-45-09	Вилка		2		GOST/ГОСТ
19	4804 49803 8	Keilnabenmitnehmer 1122-45-03	Вилка	1		1,650	
20	4804 49698 5	Zapfenkreuz, kompl. 2110-45-01	Крестовина в сборе	2	2		
21	4804 49808 7	Profilnabenmitnehmer mit Rohr 2322-45-60	Вилка с трубой	1	1	3,620	
22	4804 49795 3	Keilwellenmitnehmer 2252-45-60	Вилка	1	1	3,900	
23	9967 94222 1	Spannstift 6 x 24	Штифт пружинный с продольным разрезом	1	1		
24	9964 91771 3	Sicherungsring 35	Кольцо стопорное	8	8		
25	9920 92550 7	Kegelschmierkopf A 8	Маслена с конической головкой	2	2		

**K 454 B**

Schwungrad - Rutschkupplung

Маховик - муфта  
скольжения

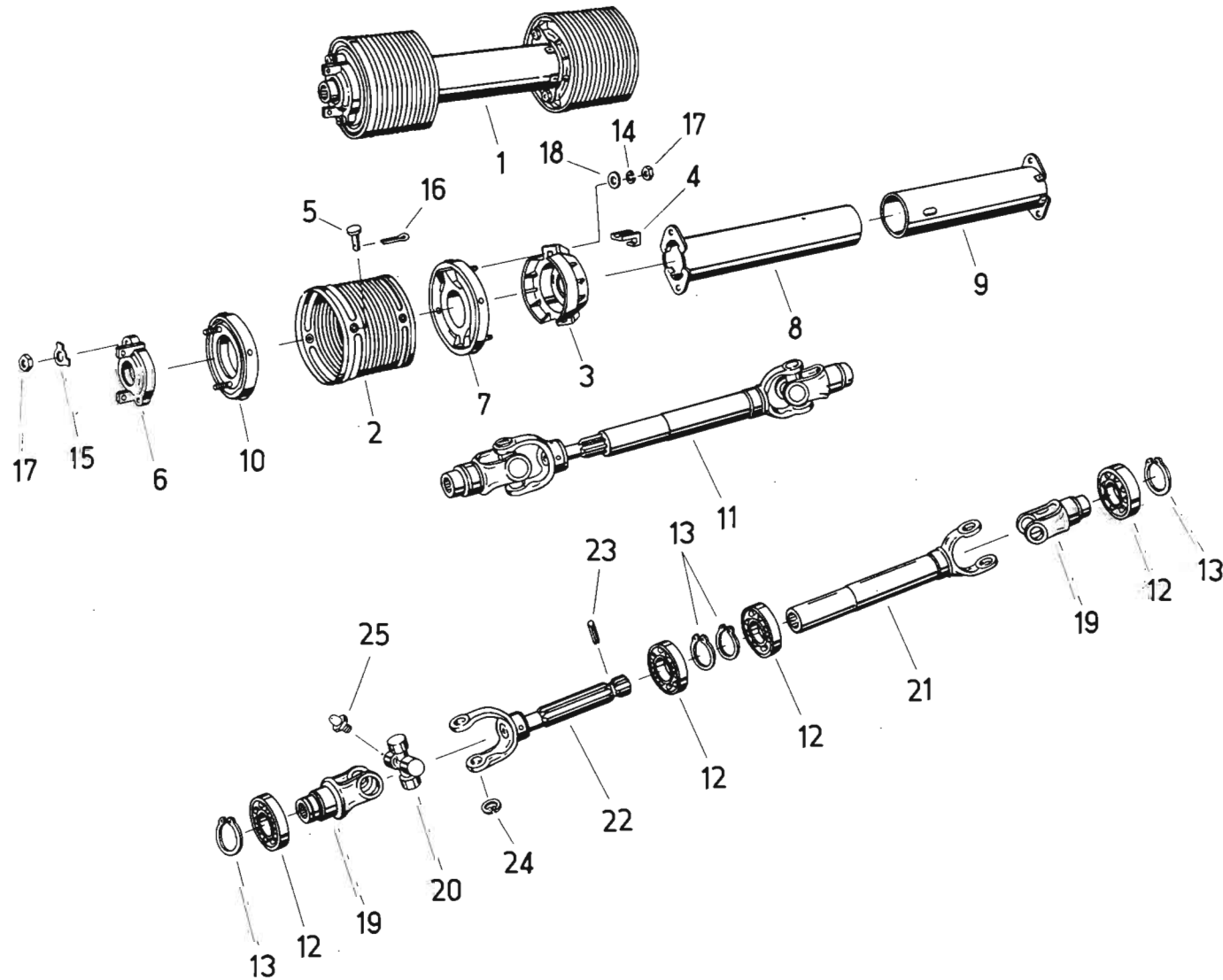
**005**



Bild Nr.	Ersatzteil- Bestellnummer	Benennung	Наименование	Stück	Masse in kg	Bemerkung
1	4335 10014 4	Druckflansch	Фланец прижимный	1	7,600	
2	4335 10015 2	Dichtscheibe	Прокладка	1	0,010	
3	9902 89061 8	Rillenkugellager 6211	Шарикоподшипник радиальный	1		
4	9947 94047 3	Gewindestift M 12 x 35	Шпилька	4		
5	9950 89631 0	Sechskantmutter M 12	Гайка шестигранная	4		
6	4335 10016 0	Dichtscheibe	Прокладка	1	0,010	
7	4335 10017 7	Druckscheibe	Диск прижимный	1	4,800	
8	9973 88051 4	Druckfeder C 8 x 55 x 5,5	Пружина сжатия	8		
9	4335 10018 5	Druckplatte	Пластина прижимная	1	14,500	
10	4335 10019 3	Zwischenbuchse	Втулка промежуточная	1	1,100	
11	4335 10020 8	Kupplungsscheibe	Диск муфты	1	5,350	
12	4335 10134 6	Scheibe	Шайба	1	3,200	
13	4335 10135 4	Nabe	Ступица	1	1,100	
14	9971 89975 1	Halbrundniet 10 x 24	Заклепка	8		
15	4335 10136 2	Kupplungsring 416/268 x 6 27666 Typ 501	Накладка муфты	2		
16	9971 90008 0	Hohlriet A 6 x 0,5 x 10	Заклепка пустотелая	16		
17	4335 10105 7	Kupplungsglocke	Барабан муфты	1	12,560	
18	9933 96019 3	Sechskantschraube M 12 x 50	Болт шестигранный	1		
19	9902 89162 7	Schrägkugellager 7209	Шарикоподшипник радиально-упорный	1		
20	9902 89069 1	Rillenkugellager 6209 RS	Шарикоподшипник радиальный	1		
21	9948 83574 8	Stiftschraube BM 10 x 22	Шпилька	8		
22	4335 10185 2	Schwungrad	Маховик	1	80,000	B
23	4335 10186 0	Schwungrad	Маховик	1	114,000	A
25	9905 87237 3	Wellendichtring D 120 x 140 x 12	Прокладка вала	2		
26	4335 10024 0	Endscheibe	Шайба концевая	1	0,110	
27	9967 94178 4	Paßkerbstift 4 x 16	Штифт просечной	1		
28	9962 92362 5	Sicherungsblech 13	Шайба стопорная	1		



Bild Nr.	Ersatzteil- Bestellnummer	Benennung	Наименование	Stück	Masse in kg	Bemerkung
1	4335 10079 6	Kegel-Stirnradgetriebe	Редуктор коническо-цилиндрический	1	208,000	B
1	4335 10081 0	Kegel-Stirnradgetriebe	Редуктор коническо-цилиндрический	1	208,000	A
2	4330 25911 2	Gehäuse	Корпус	1	85,000	
3	4330 25670 4	Deckel	Крышка	1	2,310	
4	9933 92686 0	Sechskantschraube M 8 x 16	Болт шестигранный	17		
5	9970 90302 3	Dichtring A 8 x 11,5	Кольцо уплотнительное	1		
6	9970 90921 7	Dichtring A 26 x 32	Кольцо уплотнительное	1		
7	9946 93745 4	Verschlußschraube M 26 x 1,5	Пробка резьбовая	1		
8	4335 10096 4	Kegelradpaar	Пара конических шестерен	1	26,200	B
9	4335 10097 2	Kegelradpaar	Пара конических шестерен	1	29,600	A
10	9902 89002 3	Pendelrollenlager 22312 BA TNG BP	Роликподшипник самоустанавливающийся	4		
11	4330 25671 2	Distanzbuchse	Втулка распорная	1	0,645	
12	9964 91794 7	Sicherungsring 130	Кольцо стопорное	4		
13	4330 25658 5	Distanzring	Кольцо стопорное	1	0,110	
14	4330 25647 2	Paßscheibe 0,20	Шайба установочная	1	0,005	nach Bed./no potr.
15	4330 25648 0	Paßscheibe 0,50	Шайба установочная	1	0,013	nach Bed./no potr.
16	4330 25649 7	Paßscheibe 1,00	Шайба установочная	1	0,027	nach Bed./no potr.
17	9902 89157 1	Schrägkugellager Q 312 MB	Шарикоподшипник радиально-упорный	1		
18	4330 25672 0	Sicherungsblech	Шайба стопорная	1	0,035	
19	9952 89501 0	Nutmutter AM 60 x 1,5	Гайка шлицевая	1		
20	9907 91589 8	Rundring 120 x 3	Кольцо круглого сечения	4		
21	4330 25740 8	Deckel	Крышка	1	1,900	
22	9905 87200 2	Wellendichtring D 70 x 90 x 10	Прокладка вала	1		
23	9962 92359 4	Sicherungsblech 11	Шайба стопорная	1		
24	9937 93785 7	Zylinderschraube M 10 x 25	Болт цилиндрический	4		
25	4131 78785 6	Schaft	Стержень	1		
26	4330 25673 7	Buchse	Втулка	1	0,210	
27	4330 25708 8	Distanzring	Кольцо распорное	1	0,360	B
27	4330 25708 8	Distanzring	Кольцо распорное	2		A
28	4330 25896 4	Geradstirnradwelle	Вал шестеренчатый	1	11,900	
29	4330 25892 3	Deckel	Крышка	3	0,950	
30	9947 98445 3	Gewindestift M 8 x 8	Шпилька	3		
31	9964 91742 4	Sicherungsring 100	Кольцо стопорное	1		

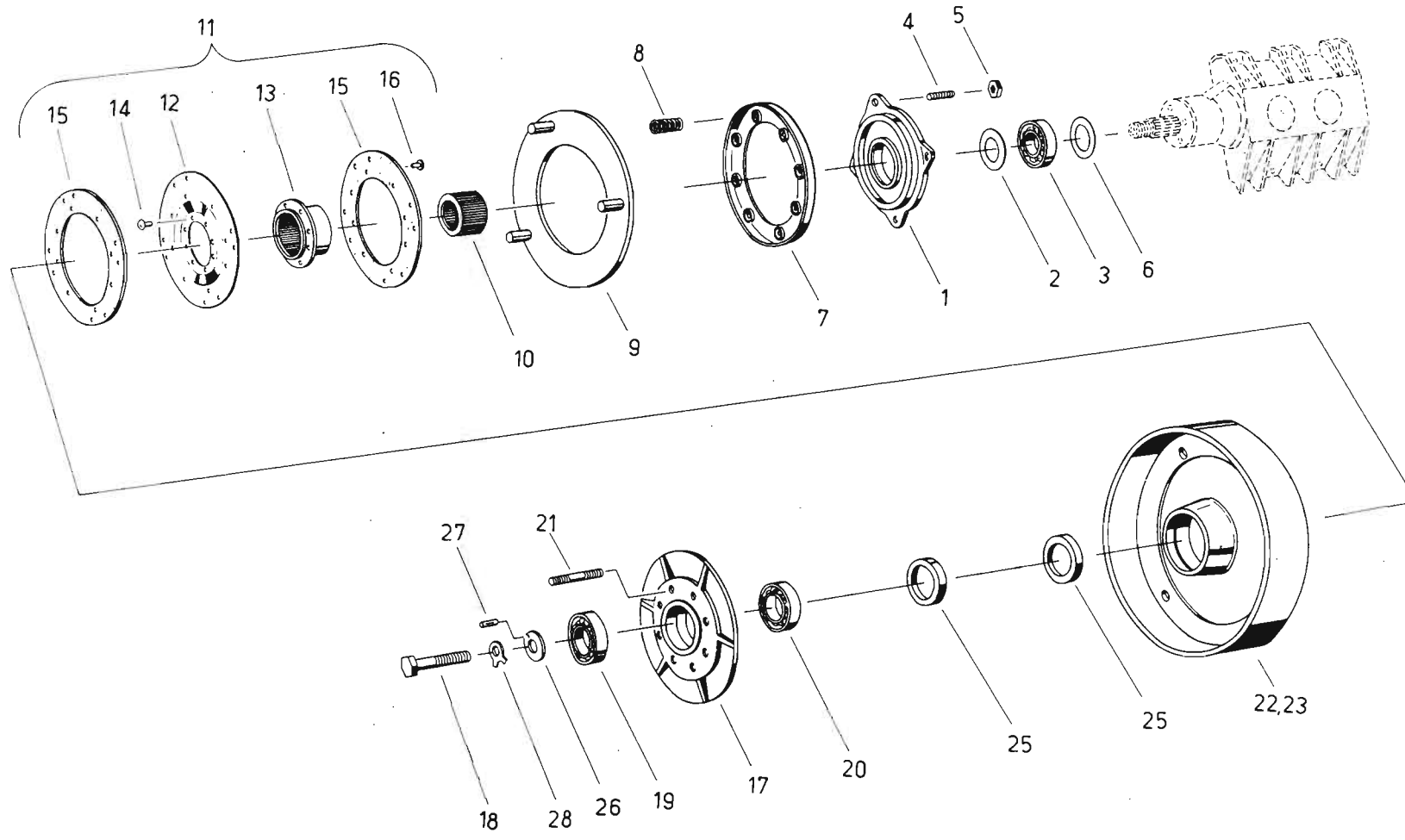

**K 454 B**

**Kegel-Stirnradgetriebe**

**Коническо -  
цилиндрический редуктор**

**006**



Bild Nr.	Ersatzteil- Bestellnummer	Benennung	Наименование	Stück	Masse in kg	Bemerkung
32	4330 25882 7	Geradstirrad	Шестерня прямозубая	1	25,480	
33	4330 25897 2	Welle	Вал	1	24,200	
34	9902 88983 3	Pendelrollenlager 22220	Роликподшипник самоустанавливающийся	1		
35	9964 91795 5	Sicherungsring 180	Кольцо стопорное	1		
38		Wellendichtring A 100 x 180 x 12	Прокладка вала	1		
40	4131 78786 4	Kappe	Колпак	1		
41	4330 25675 3	Kurbelarm	Плечо кривошипа	1	25,000	
42	4330 25676 1	Kettenrad	Звездочка	1	4,350	
43	9961 91145 4	Federring B 16	Кольцо пружинное	10		
44	9937 93902 2	Zylinderschraube M 16 x 45	Болт цилиндрический	4		
45	4330 25802 3	Kurbelkopf	Головка кривошипа	1	0,830	
46	4330 25606 8	Dichtscheibe	Шайба уплотнительная	1	0,020	
47	9902 88978 6	Pendelrollenlager 22309 AMB	Роликподшипник самоустанавливающийся	1		
48	9964 91946 7	Endscheibe D 10,5 x 60	Шайба концевая	1		
49	9933 93383 3	Sechskantschraube M 10 x 20	Болт шестигранный	1		
50	4330 25659 3	Deckel	Крышка	1	0,090	
51	9964 91786 7	Sicherungsring 100	Кольцо стопорное	1		
52	9961 91160 6	Federring B 24	Кольцо пружинное	2		
53	9937 93901 4	Zylinderschraube M 24 x 120	Болт цилиндрический	2		
54	9967 94185 6	Paßkerbstift 4 x 10	Штифт просечной	1		
55	9948 93570 7	Stiftschraube M 16 x 35	Шпилька	2		
56	9962 92391 4	Sicherungsblech A 17	Шайба стопорная	2		
57	9950 89687 6	Sechskantmutter M 16	Гайка шестигранная	8		
58	9932 93279 3	Sechskantschraube M 16 x 160	Болт шестигранный	2		
59	9932 93323 0	Sechskantschraube M 16 x 60	Болт шестигранный	4		
60	4330 25674 5	Kurbelarm	Плечо кривошипа	1	34,000	
61	4330 25868 3	Distanzring	Кольцо распорное	1		

**K 454 B**

Preßkolben

Прессовальный поршень

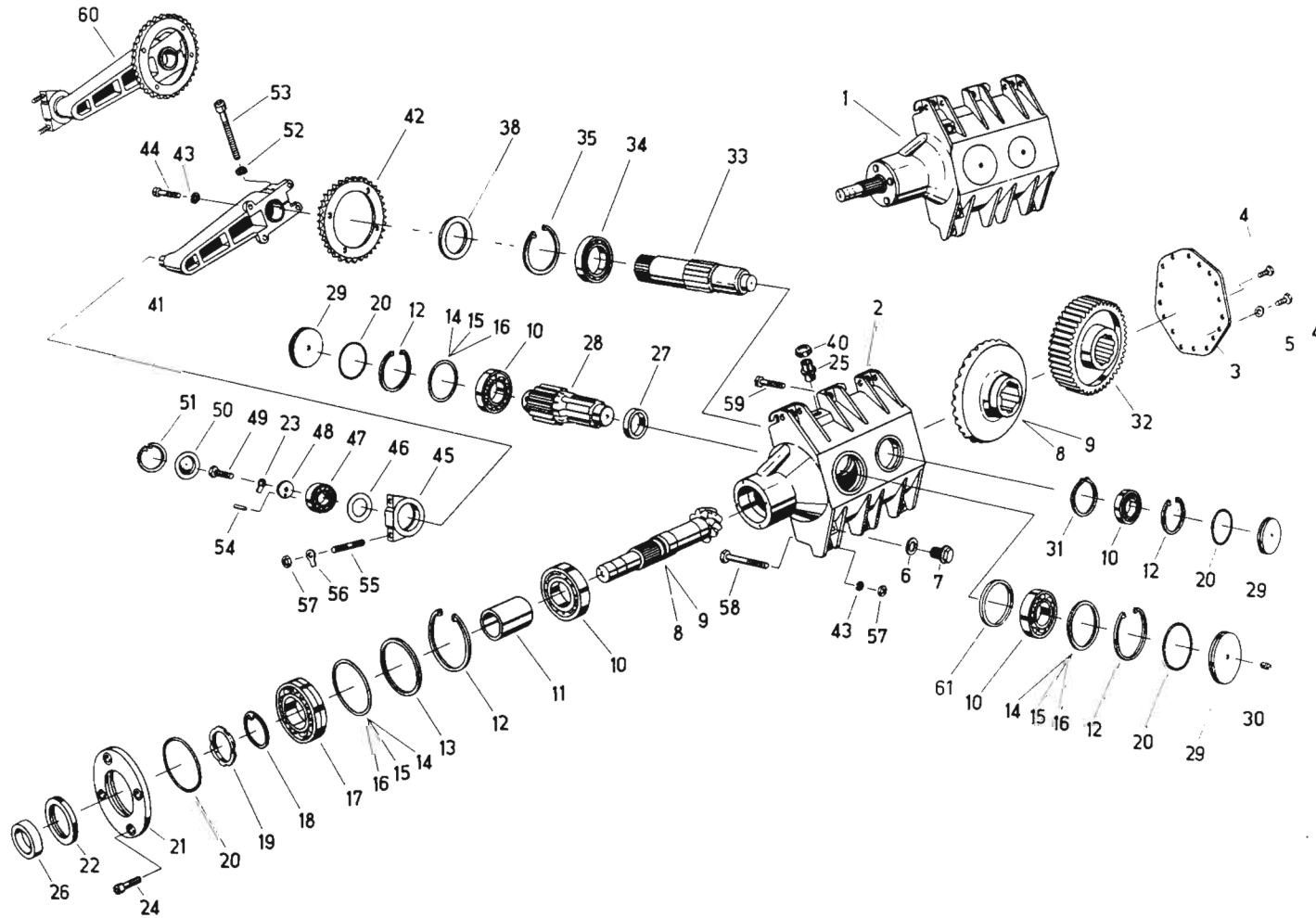
**007**



Bild Nr.	Ersatzteil- Bestellnummer	Benennung	Наименование	Stück	Masse in kg	Bemerkung
1	4335 10106 5	Preßkolben	Поршень прессовальный	1	65,000	
2	9960 96204 7	Scheibe 10,5	Шайба	5		
3	4330 25767 4	Kolben	Поршень	1	37,200	
4	9961 91108 5	Federring B 10	Кольцо пружинное	5		
5	4335 10107 3	Rollenträger	Стойка ролика	2	2,200	
6	4330 25317 2	Träger	Стойка	2	1,470	
7	9935 96029 6	Sechskantschraube M 16 x 1,5 x 35	Болт шестигранный	4		
8	9961 91146 2	Federring B 16	Кольцо пружинное	4		
9	4330 25313 1	Sicherungsblech	Шайба стопорная	4	0,075	
10	4335 10108 1	Kolbenrolle	Ролик поршня	11	0,870	
11	4330 25324 4	Kolbenmesser	Нож поршня	1	2,650	
12	9943 93498 5	Senkschraube M 12 x 40	Винт с потайной головкой	3		
13	9961 91120 4	Federring B 12	Кольцо пружинное	3		
14	9950 89631 0	Sechskantmutter M 12	Гайка шестигранная	3		
15	4330 25323 6	Räumer	Чистик	2	0,015	
16	9933 92997 3	Sechskantschraube M 8 x 25	Болт шестигранный	1		
17	9950 89586 5	Sechskantmutter M 8	Гайка шестигранная	2		
18	9961 91097 6	Federring B 8	Кольцо пружинное	2		
19	9965 92331 7	Scheibe 9 x 32 x 3	Шайба	2		
20	4330 25315 6	Kolbenstange	Шатун	1	8,800	
21	4330 25314 8	Kolbenstange	Шатун	1	8,200	
22	9902 88883 2	Nadellager Na 4907 V	Подшипник игольчатый	2		
23	4330 25320 3	Distanzring	Кольцо распорное	2	0,035	
24	9905 87076 5	Wellendichtring D 40 x 55 x 7	Прокладка вала	2		
25	4330 25319 7	Distanzrohr	Трубка распорная	1	0,070	
26	4330 25321 1	Kolbenbolzen	Палец поршневой	1	1,370	
27	9930 96028 4	Sechskantschraube M 8 x 25	Болт шестигранный	1		
28	4330 25322 8	Abdeckblech	Щит	1	4,650	
29	9933 95795 2	Sechskantschraube M 10 x 20	Болт шестигранный	5		

K 454 B

Bindevorrichtung

Вязальный аппарат

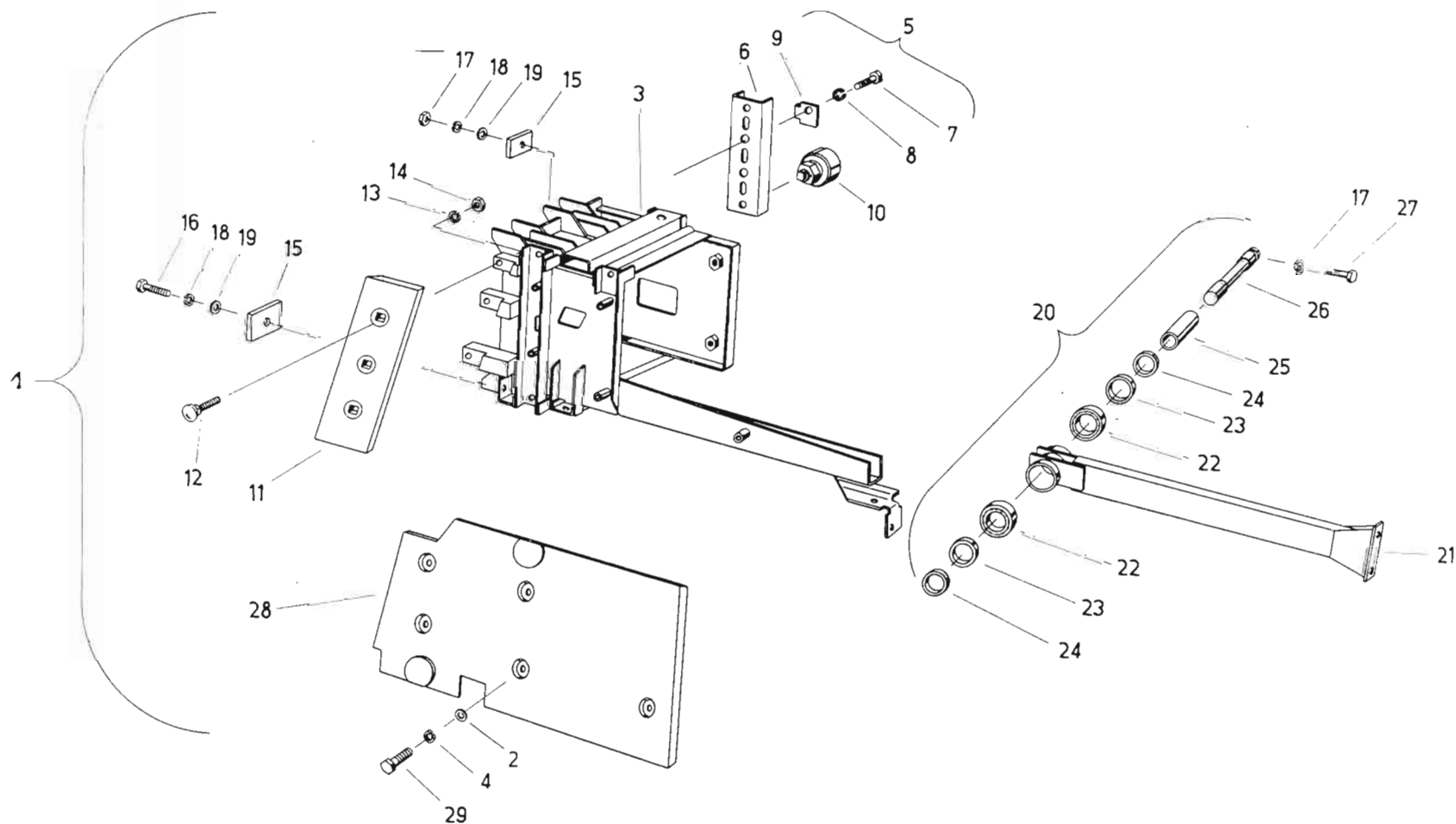
008



Bild Nr.	Ersatzteil- Bestellnummer	Benennung	Наименование	Stück	Masse in kg	Bemerkung
✓ 1	4335 10031 2	Knüpfervelle	Вал узловязателя	1	5,540	
2	9965 <del>921075</del>	Paßscheibe <del>38 x 1,00</del> 37 x 47 x 1	Шайба установочная 1-1967338	6		
3	4330 25772 1	Nocke	Кулачок	1	1,230	
4	9965 <del>956405</del>	Paßfeder A 10 x 8 x 32	Шпонка 1-1341	2		
✓ 5	9905 87128 4	Wellendichtring D 50 x 72 x 10	Прокладка вала	4		
✓ 6	9969 91782 6	Sicherungsring 72	Кольцо стопорное	2		
✓ 7	9902 88945 6	Pendelkugellager 1207	Роликподшипник самоустанавливающийся	2		
✓ 8	4335 10032 0	Lagerschild	Опора подшипника	1	4,250	
9	4330 25404 4	Distanzring	Кольцо распорное	2	0,035	
✓ 10	4335 10041 7	Schaltkurbel	Диск кривошипный	1	2,550	
✓ 11	9935 93229 2	Sechskantschraube M 12 x 60	Болт шестигранный	1		
✓ 12	9961 91120 4	Federring B 12	Кольцо пружинное	10		
✓ 13	9950 89631 0	Sechskantmutter M 12	Гайка шестигранная	10		
✓ 14	4335 10036 1	Schaltklinke	Собачка храповая	1	0,660	
15	4335 10037 8	Schaltklinke	Собачка храповая	1	0,530	
✓ 16	4335 10038 6	Rolle	Ролик	3	0,060	
17	4335 10039 4	Bolzen	Стержень	1	0,050	
✓ 18	4333 19801 6	Bolzen	Стержень	1	0,075	
✓ 19	4330 25411 6	Zugfeder	Пружина растяжения	2	0,030	
✓ 20	9944 93758 5	Vierkantschraube M 8 x 35	Болт четырехгранный	1		
21	9950 89586 5	Sechskantmutter M 8	Гайка шестигранная	2		
22	4335 10040 0	Stift	Штифт	1	0,020	
✓ 23	4335 10043 3	Schaltradnabe	Ступица храпового колеса	1	3,300	
✓ 24	4330 25371 8	Anschlag	Упор	1	0,045	
✓ 25	9933 92997 3	Sechskantschraube M 8 x 25	Болт шестигранный	2		
✓ 26	9961 91097 6	Federring B 8	Кольцо пружинное	6		
✓ 27	4335 10044 1	Kettenrad	Звездочка	1	3,150	
✓ 28	4335 10045 8	Sperrsegment	Сегмент стопорный	1	0,275	
✓ 29	9937 98445 3	Zylinderschraube M 10 x 25	Болт цилиндрический	4		
30	4335 10046 6	Mitnehmer	Поводок	1	0,110	
✓ 31	9961 91108 5	Federring B 10	Кольцо пружинное	16		
✓ 32	9960 96204 7	Scheibe 10,5	Шайба	13		
✓ 33	9933 93102 7	Sechskantschraube M 10 x 25	Болт шестигранный	2		

K 454 B

Bindeeinrichtung

Вязальный аппарат

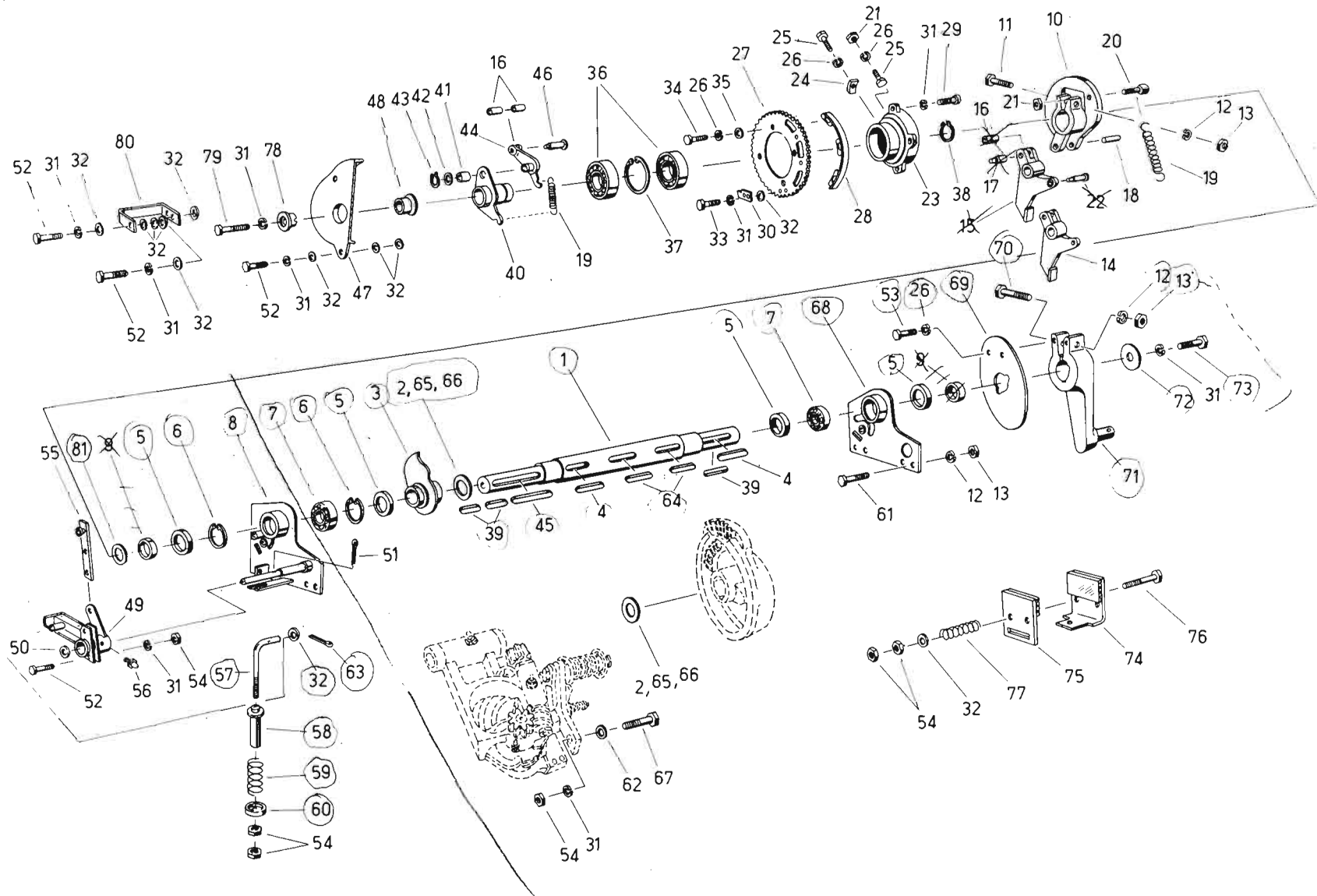
008



Bild Nr.	Ersatzteil- Bestellnummer	Benennung	Наименование	Stück	Masse in kg	Bemerkung
	34 9933 92986 0	Sechskantschraube M 8 x 16	Болт шестигранный	2		
✓	35 9960 91983 1	Scheibe 8,4	Шайба	2		
✓	36 9902 89070 6	Rillenkugellager 6210 RS	Шарикоподшипник радиальный	2		
	37 9964 91785 0	Sicherungsring 90	Кольцо стопорное	1		
	38 9964 91730 3	Sicherungsring 50	Кольцо стопорное	1		
✓	39 9965 95646 2	Paßfeder A 10 x 8 x 50	Шпонка	3		
✓	40 4335 10049 0	Rücklaufkurbel	Кривошип обратного хода	1	0,930	
✓	41 9926 86702 5	Buchse 20/26 x 20	Втулка	1		
✓	42 9960 92340 1	Scheibe 21	Шайба	1		
✓	43 9964 91716 8	Sicherungsring 20	Кольцо стопорное	1		
	44 4335 10047 4	Rücklaufklinke	Собачка обратного хода	1	0,620	
✓	45 9965 95651 8	Paßfeder A 10 x 8 x 100	Шпонка	1		
✓	46 4335 10048 2	Bolzen	Палец	1	0,065	
✓	47 4335 10050 5	Kurvenbahn	Дорожка	1	2,430	
✓	48 4335 10051 3	Buchse	Втулка	1	0,216	
	49 4335 10033 7	Schaltangel	Механизм включения	1	1,950	
	50 9960 91972 7	Scheibe 23	Шайба	1		
	51 9963 95028 2	Splint 5 x 32	Шплинт	1		
✓	52 9933 93102 7	Sechskantschraube M 10 x 25	Болт шестигранный	6		
	53 9933 93000 1	Sechskantschraube M 8 x 20	Болт шестигранный	2		
	54 9950 89624 7	Sechskantmutter M 10	Гайка шестигранная	10		
	55 4335 10034 5	Sperrhebel	Рычаг стопорный	1	0,360	
	56 9920 92550 7	Kegelschmierkopf A 8	Масленка с конической головкой	1		
✓	57 4335 10035 3	Spille	Винт	1	0,115	
✓	58 4330 25763 3	Führung	Втулка направляющая	1	0,038	
✓	59 9973 88042 6	Druckfeder C 3,6 x 40 x 11,5	Пружина сжатия	1		
✓	60 4330 25427 8	Führungsscheibe	Шайба направляющая	1	0,055	
✓	61 9933 93191 0	Sechskantschraube M 12 x 30	Болт шестигранный	8		
	62 9965 92184 6	Scheibe 11 x 25 x 3	Шайба	2		
✓	63 9963 94974 6	Splint 3,2 x 16	Шплинт	1		
✓	64 4330 25846 6	Paßfeder	Шпонка	2	0,040	
	65 9965 92105 0	Paßscheibe 38 x 0,2	Шайба установочная	2		
	66 9965 92106 7	Paßscheibe 38 x 0,5	Шайба установочная	2		



K 454 B

Bindevorrichtung

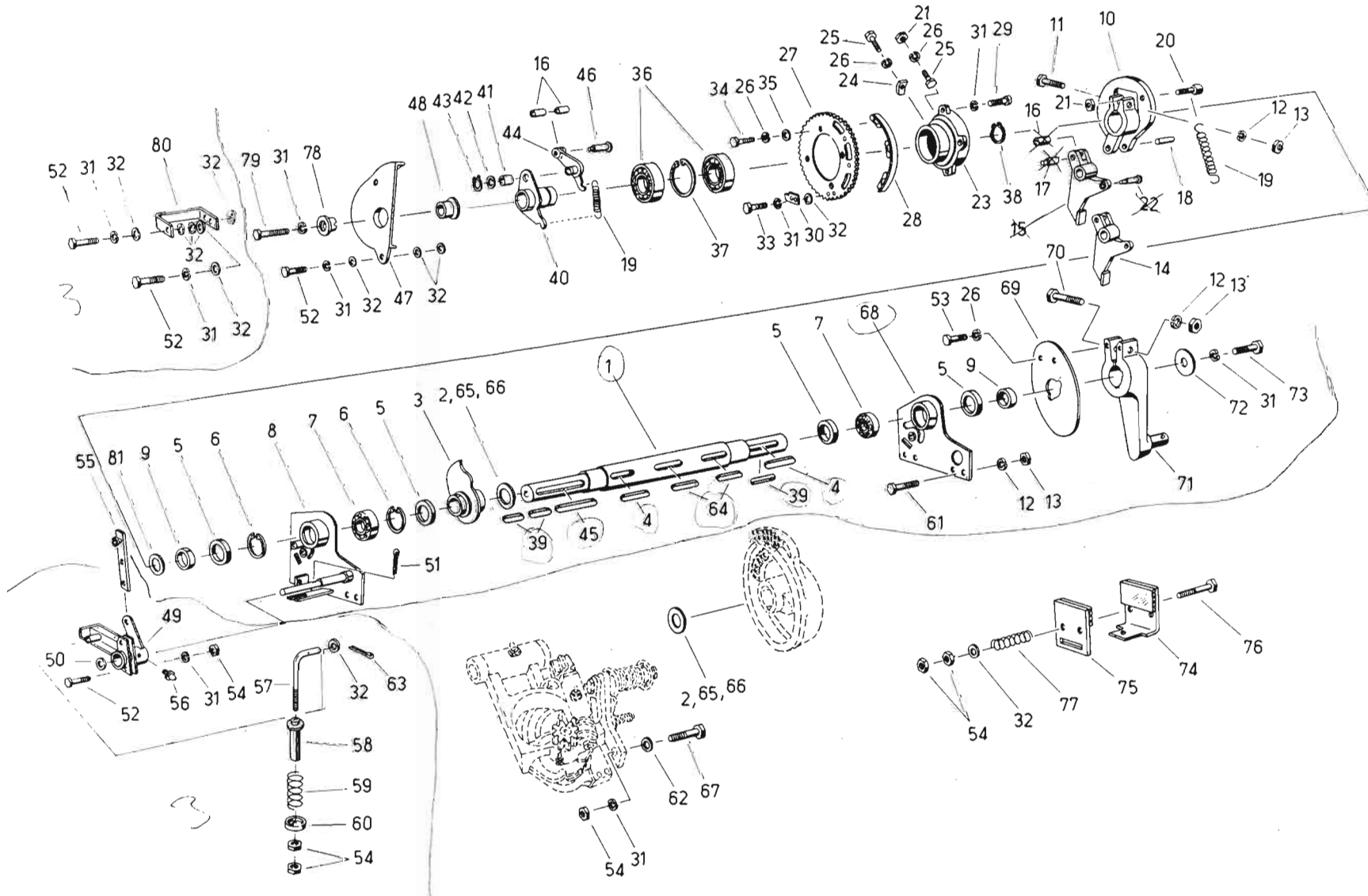
Вязальный аппарат

008



Bild Nr.	Ersatzteil- Bestellnummer	Benennung	Наименование	Stück	Masse in kg	Bemerkung
67	9933 92905 7	Sechskantschraube M 10 x 55	Болт шестигранный	2		
✓ 68	4335 10056 2	Lagerschild	Опора подшипника	1	2,900	
✓ 69	4330 25394 3	Bremsscheibe	Диск тормозной	1	0,925	
✓ 70	9932 93239 1	Sechskantschraube M 12 x 75	Болт шестигранный	1		
✓ 71	4330 25396 8	Kurbel	Рукоятка	1	2,200	
72	9965 92330 0	Scheibe 11 x 50 x 6	Шайба	1		
73	9933 93118 0	Sechskantschraube M 10 x 35	Болт шестифранный	1		
74	4330 25400 3	Bremsbacke	Колодка тормозная	1	0,660	
75	4330 25399 2	Bremsbacke	Колодка тормозная	1	0,325	
76	9932 93173 5	Sechskantschraube M 10 x 80	Болт шестигранный	2		
77	9973 88006 5	Druckfeder B 4 x 20 x 7,5	Пружина сжатия	2		
✓ 78	4335 10052 1	Distanzstück	Элемент распорный	1	0,250	
✓ 79	9933 93130 8	Sechskantschraube M 10 x 45	Болт шестигранный	1		
80	4335 10053 8	Bügel	Скоба	1	0,840	
81	4330 25818 5	Distanzring	Кольцо распорное	2	0,035	

**K 454 B**

Bindeeinrichtung

Вязальный аппарат

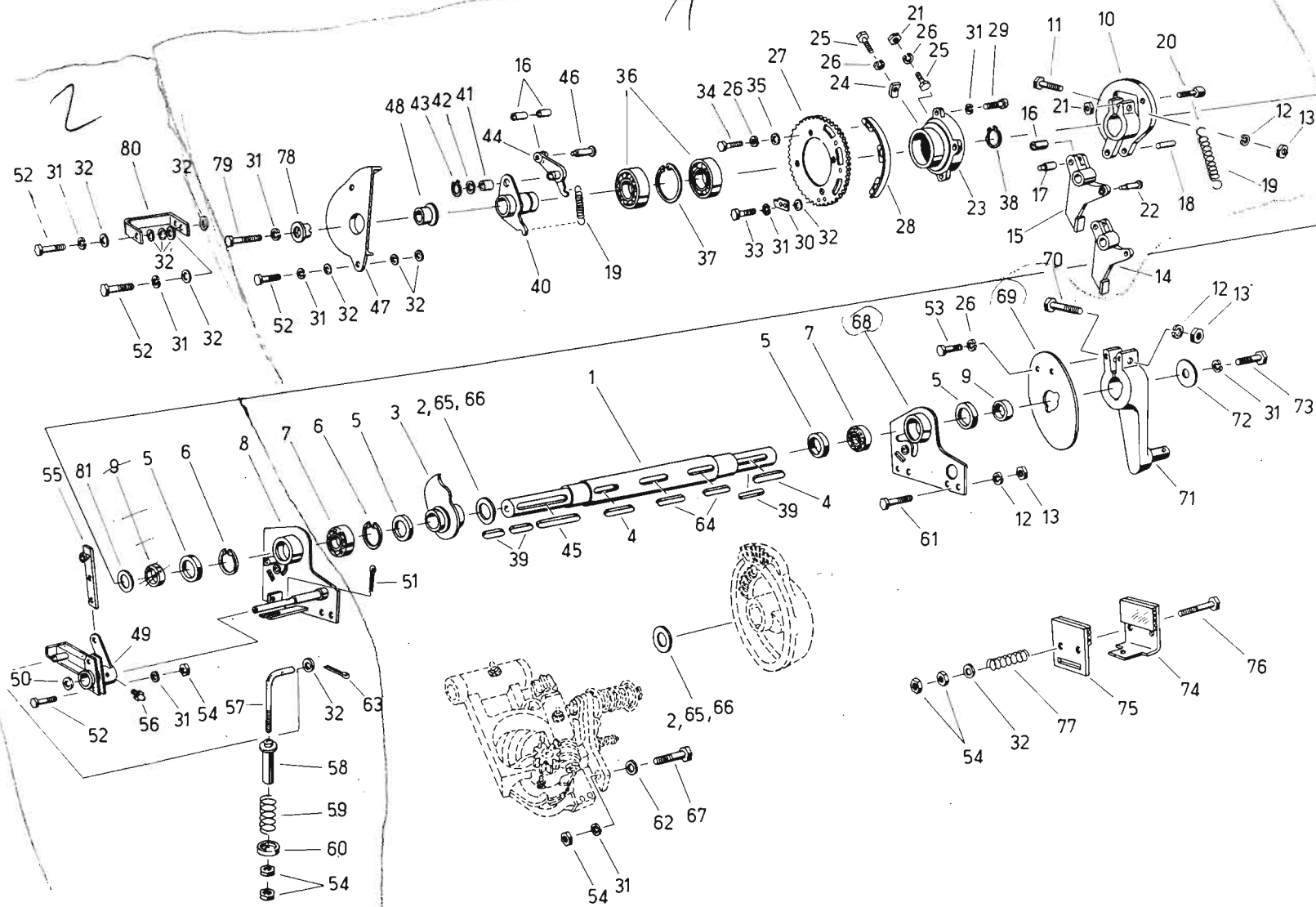
**009**



Bild Nr.	Ersatzteil-Bestellnummer	Benennung	Наименование	Stück	Masse in kg	Bemerkung
✓ 1	4330 25888 4	Knüpfapparat	Аппарат вязальный	2	6,000	
✓ 2	4330 25890 7	Knüpferbock	Стойка узловязателя	2	3,600	
✓ 3	9967 93251 0	Steckkerbstift 8 x 25	Штифт просечной	2		
✓ 4	9920 92550 7	Kegeischmierkopf A 8	Масленка с конической головкой	4		
✓ 5	9920 92554 8	Kegeischmierkopf C 8	Масленка с конической головкой	6		
✓ 6	4330 25379 1	Scneckenwelle	Вал шнековый	2	0,300	
✓ 8	9965 92045 1	Paßscheibe 15 x 0,50	Шайба установочная	4		
✓ 9	9965 92046 8	Paßscheibe 15 x 1,00	Шайба установочная	4		
✓ 10	4330 25380 6	Fängerritzel	Шестерня нитеуловителя	2	0,125	
✓ 11	9967 94327 1	Zylinderkerbstift 5 x 25	Штифт просечной	2		
✓ 12	4330 25800 7	Fadenfänger	Нитеуловитель	2	0,295	
✓ 13	4330 25801 5	Räumer	Скребок	4	0,045	
✓ 14	4330 25383 0	Schrägstirnrad	Шестерня	2	0,065	
✓ 15	4330 25804 8	Knoterschnabel	Клюв узловязателя	2	0,180	
✓ 16	4330 25401 1	Knoterritzel	Шестерня узловязателя	2	0,185	
✓ 17	4330 25386 3	Knotenabzieher	Узлосъемник	2	0,640	
✓ 18	4330 25889 2	Bolzen	Болт	2	0,145	
✓ 19	4330 25743 2	Knüpfmesser	Нож узловязателя	2	0,030	
✓ 20	9965 92332 5	Scheibe 11 x 25 x 4	Шайба	2		
✓ 21	9950 89624 7	Sechskantmutter M 10	Гайка шестигранная	6		
✓ 22	9933 92893 1	Sechskantschraube M 4 x 10	Болт шестигранный	4		
✓ 23	9932 95978 7	Sechskantschraube CM 8 x 70	Болт шестигранный	2		
✓ 24	4330 25388 8	Schließer	Затвор	2	0,170	
✓ 25	9973 88043 4	Druckfeder C 2 x 14 x 7,5	Пружина сжатия	2		
✓ 26	9960 92163 3	Scheibe 8,4	Шайба	4		
✓ 27	9950 89586 5	Sechskantmutter M 8	Гайка шестигранная	4		
✓ 28	4330 25389 6	Klemmsegment	Зажимным сегмент	2	0,105	
✓ 29	9930 93376 3	Sechskantschraube M 8 x 20	Болт шестигранный	2		
✓ 30	4330 25408 5	Hebel	Рычаг	2	0,080	
✓ 31	9932 93155 0	Sechskantschraube M 10 x 100	Болт шестигранный	2		
✓ 32	4330 25385 5	Buchse	Втулка	2	0,035	
✓ 33	4330 25390 2	Scheibe	Шайба	4	0,030	
✓ 34	9976 94488 3	Zylinderstift 5 x 14	Штифт цилиндрический	2		

**K 454 B**

Bindevorrichtung

Вязальный аппарат

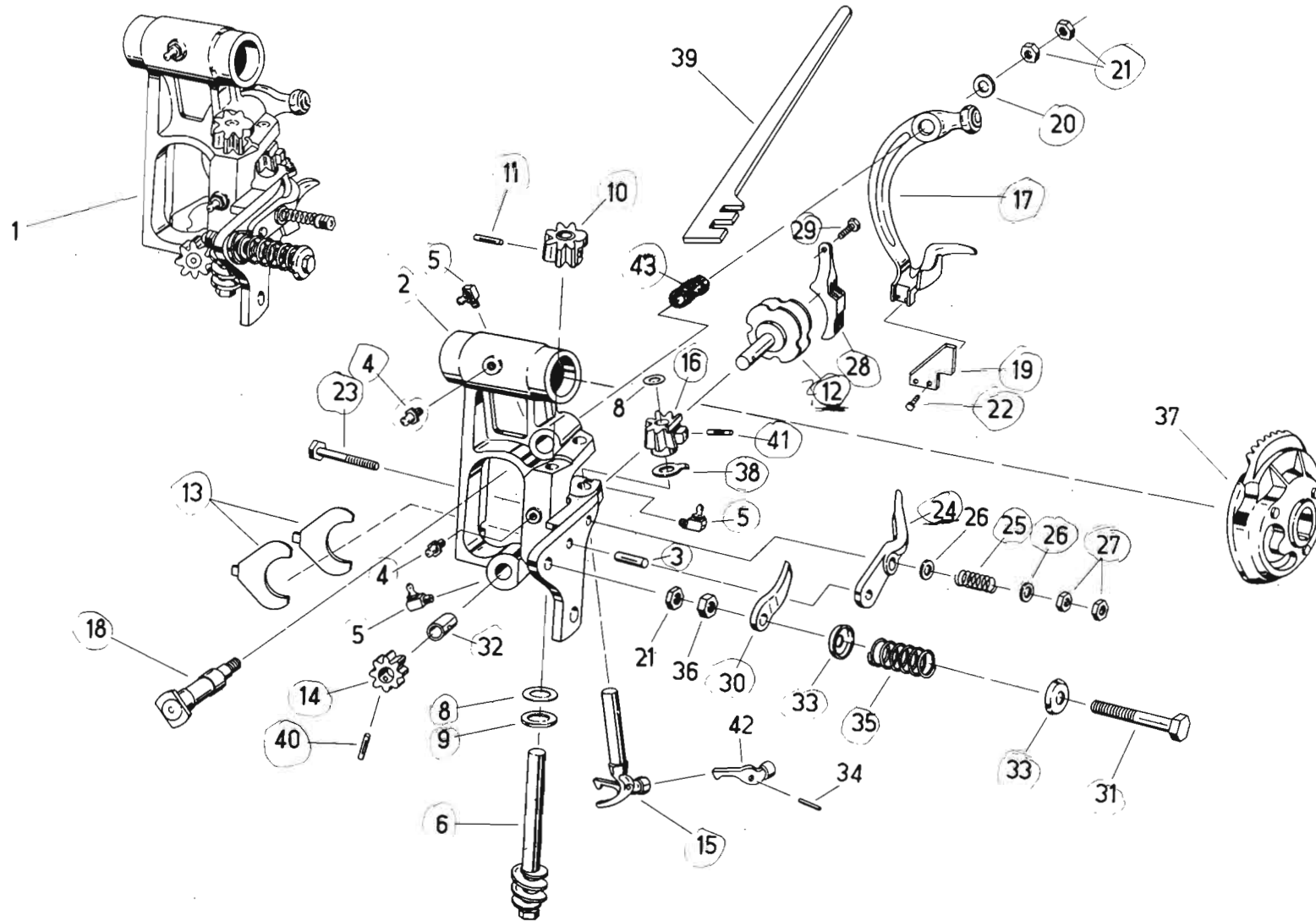
**009**



Bild Nr.	Ersatzteil- Bestellnummer	Benennung	Наименование	Stück	Masse in kg	Bemerkung
✓ 35	9973 88044 2	Druckfeder C 4,5 x 32 x 7,5	Пружина сжатия	2		
✓ 36	9950 89614 2	Sechskantmutter BM 10	Гайка шестигранная	2		
37	4330 25774 6	Knüpferscheibe	Диск узловязателя	2	3,900	
✓ 38	4330 25395 1	Beilage	Прокладка	2	0,007	
39	4330 25439 0	Richthebel	Рычаг рихтовочный	1	1,800	
✓ 40	9967 94328 8	Zylinderkerbstift 5 x 22	Штифт цилиндрический просечной	2		
✓ 41	9967 94329 6	Zylinderkerbstift 5 x 32	Штифт цилиндрический просечной	2		
42	4330 25793 0	Zunge	Язычок	2	0,025	
✓ 43	4330 25891 5	Buchse	Втулка	2	0,075	

K 454 B

Bindeeinrichtung

Вязальный аппарат

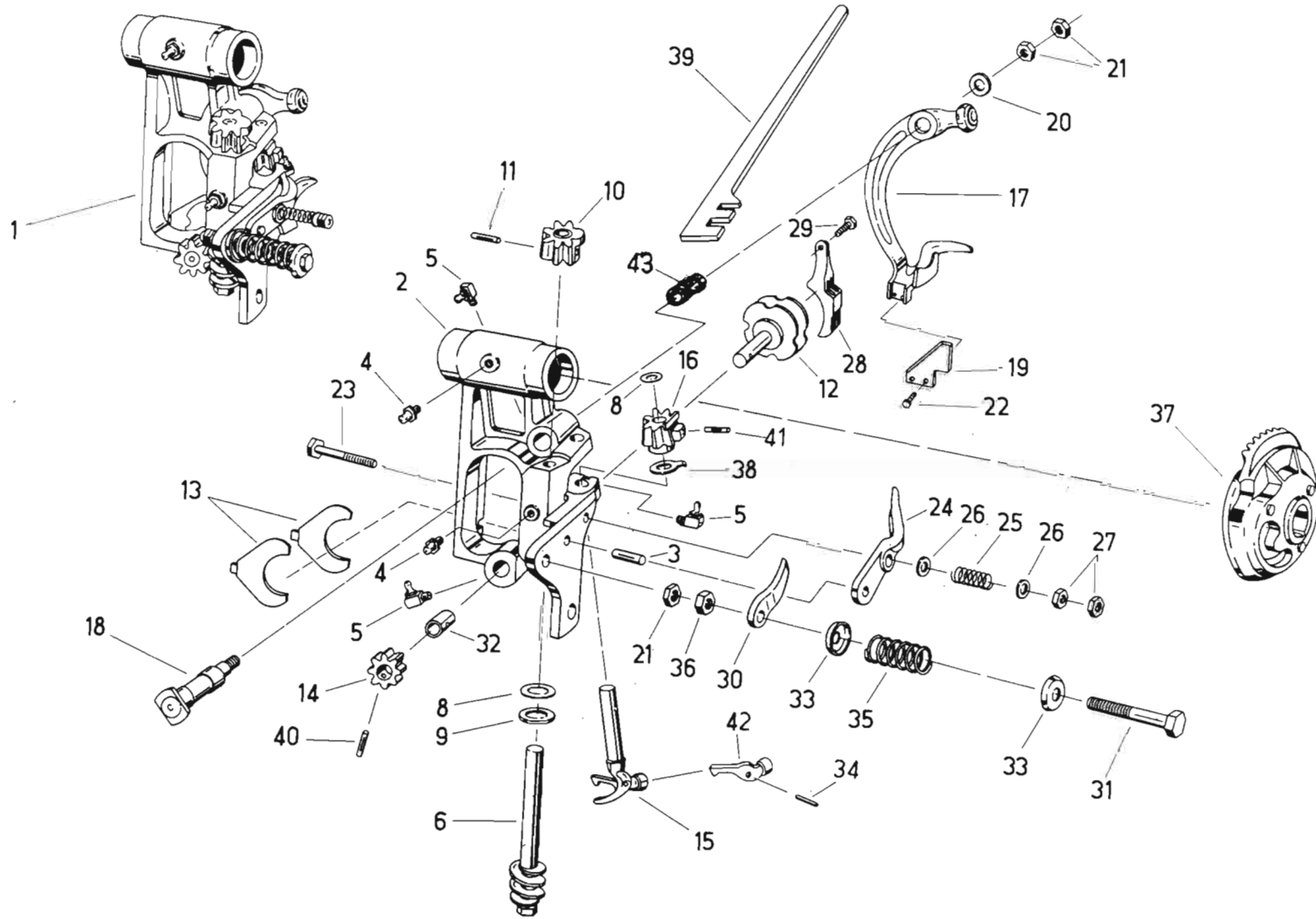
010



Bild Nr.	Ersatzteil- Bestellnummer	Benennung	Наименование	Stück	Masse in kg	Bemerkung
1	4335 10054 6	Steuerwelle	Вал управления	1	1,900	
2	9933 93065 3	Sechskantschraube M 8 x 50	Болт шестигранный	2		
3	9960 96205 5	Scheibe 17	Шайба	1		
4	4335 10038 6	Rolle	Ролик	2	0,060	
5	9963 94999 6	Splint 4 x 25	Шплинт	1		
X 6	4330 25895 6	Hubzählwerk H 101/49-5	Счетчик ходов	1		
7	9963 95028 2	Splint 5 x 32	Шплинт	2		
8	4335 10055 4	Drehfeder	Пружина кручения	1	0,240	
9	9961 92000 4	Federscheibe 10	Шайба пружинная	1		
10	9965 92039 6	Paßscheibe 16 x 0,5	Шайба установочная	3		
12	4335 10058 7	Fadenandrücker	Зажим нити	2	0,885	
13	9950 89624 7	Sechskantmutter M 10	Гайка шестигранная	18		
14	9945 92633 1	Flachrundschrube M 10 x 30	Болт с полукруглой головкой	4		
15	9960 96204 7	Scheibe 10,5	Шайба	10		
16	9961 91108 5	Federring B 10	Кольцо пружинное	8		
17	4333 19456 8	Schaltbügel	Скоба включения	1	0,910	
18	9932 93123 7	Sechskantschraube M 10 x 40	Болт шестигранный	1		
19	4330 25424 5	Buchse	Втулка	1	0,015	
21	4330 25425 3	Strohradwelle	Вал колеса для соломы	1	1,920	
22	9963 95015 3	Splint 4 x 32	Шплинт	1		
23	4330 25426 1	Konsol	Консоль	2	0,250	
24	4330 25442 1	Lager	Опора	2	0,040	
25	9960 92340 1	Scheibe 21	Шайба	1		
26	4330 25778 7	Scheibe	Шайба	2	0,150	
27	4330 25779 5	Zahnrad	Шестерня	1	0,050	
28	4330 25420 4	Kopf	Головка	1	0,320	
29	9920 92550 7	Kegelschmierkopf A 8	Масленка с конической головкой	2		
30	4330 25416 5	Buchse	Втулка	2	0,050	
31	9965 92061 1	Paßscheibe 25 x 1,00	Шайба установочная	5		
32	9963 95059 6	Splint 6,3 x 36	Шплинт	1		
33	4335 10059 5	Zugstange	Тяга	1	1,500	
34	9950 89762 5	Sechskantmutter M 20	Гайка шестигранная	1		
35	4355 10060 1	Halter	Держатель	1	0,665	



K 454 B

Bindeeinrichtung

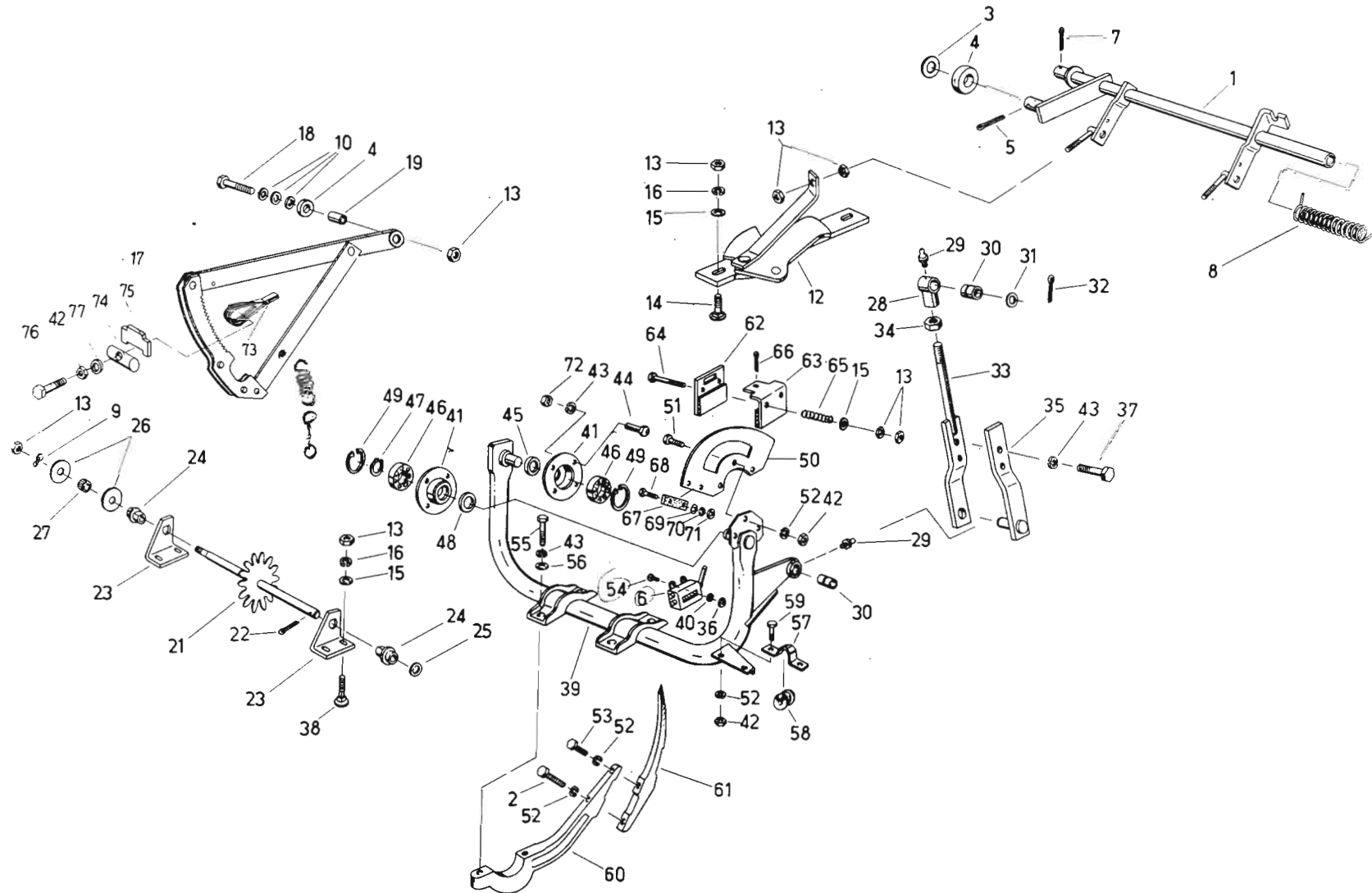
Вязальный аппарат

010



Bild Nr.	Ersatzteil- Bestellnummer	Benennung	Наименование	Stück	Masse in kg	Bemerkung
X 36	9950 89556 8	Sechskantmutter M 5	Гайка шестигранная	3		
37	9933 93186 3	Sechskantschraube M 12 x 25	Болт шестигранный	2		
38	9945 92630 7	Flachrundschrabe M 10 x 25	Болт с полукруглой головкой	4		
39	4335 10057 0	Nadelschwinge	Балансир иглы	1	11,900	
X 40	9961 91072 6	Federring B 5	Кольцо пружинное	3		
41	4330 25729 7	Lager	Опера	2	1,710	
42	9950 89586 5	Sechskantmutter M 8	Гайка шестигранная	6		
43	9961 91120 4	Federring B 12	Кольцо пружинное	14		
44	4335 10122 5	Schraube <i>M 12 x 30 TGL 0-933</i>	Болт - <i>8,8 abgedreht Kopf</i>	8	0,030	
45	9905 86995 6	Wellendichtring D 25 x 52 x 7	Прокладка вала	1		
46	9902 88948 0	Pendelkugellager 1305	Шарикоподшипник самоустанавливающийся	2		
47	9964 91719 2	Sicherungsring 25	Кольцо стопорное	1		
48	9905 86996 4	Wellendichtring D 30 x 52 x 7	Прокладка вала	1		
49	9964 91781 8	Sicherungsring 62	Кольцо стопорное	2		
50	4330 25413 2	Segment	Сегмент	1	0,770	
51	9933 93000 1	Sechskantschraube M 8 x 20	Болт шестигранный	3		
52	9961 91097 6	Federring B 8	Кольцо пружинное	9		
53	9933 93018 8	Sechskantschraube M 8 x 30	Болт шестигранный	2		
X 54	9938 92800 2	Linsenschraube AM 5 x 16	Болт с цилиндрической головкой и сферой	3		
55	9932 93231 7	Sechskantschraube M 12 x 60	Болт шестигранный	4		
56	9965 92335 8	Scheibe 14 x 32 x 5	Шайба	4		
57	4330 25893 1	Schelle	Скоба	1	0,035	
58	4335 10127 4	Fadenführer	Нитеводитель	1	0,040	
59	9933 92986 0	Sechskantschraube M 8 x 16	Болт шестигранный	2		
60	4330 25798 8	Nadelunterteil	Нижняя часть иглы	2	1,180	
61	4330 25797 1	Nadeloberteil	Верхняя часть иглы	2	1,620	
62	4330 25399 2	Bremsbacke	Колодка тормозная	1	0,325	
63	4330 25400 3	Bremsbacke	Колодка тормозная	1	0,660	
64	9932 93173 5	Sechskantschraube M 10 x 80	Болт шестигранный	2		
65	9973 88006 5	Druckfeder B 4 x 20 x 7,5	Пружина сжатия	2	0,030	
66	9963 95052 2	Splint 6,3 x 56	Шплинт	1		
X 67	4330 25710 2	Anschlag	Упор	1	0,015	
X 68	9933 92937 0	Sechskantschraube M 6 x 20	Болт шестигранный	2		

K 454 B

Bindeeinrichtung

Вязальный аппарат

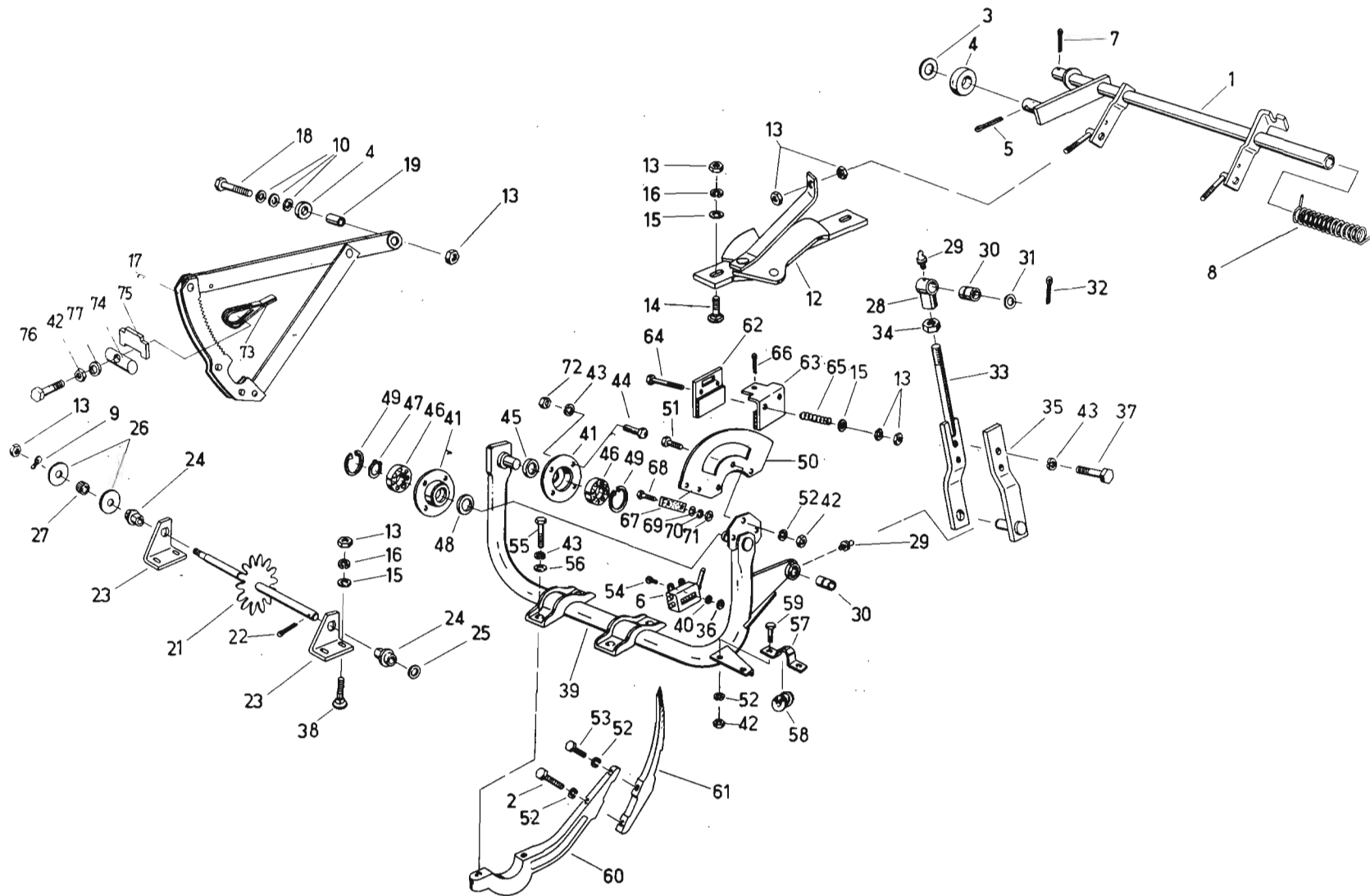
010



Bild Nr.	Ersatzteil- Bestellnummer	Benennung	Наименование	Stück	Masse in kg	Bemerkung
X 69	9960 91985 6	Scheibe 6,4	Шайба	2		
X 70	9961 91084 7	Federring B 6	Кольцо пружинное	2		
X 71	9950 89550 2	Sechskantmutter M 6	Гайка шестигранная	2		
	72 9950 89631 0	Sechskantmutter M 12	Гайка шестигранная	8		
	73 4333 19834 6	Anschlag	Упор	1	0,125	
	74 4333 19835 4	Gewindestück	Деталь с резьбой	1	0,045	
	75 4333 19863 5	Beilage	Прокладка	1	0,012	
	76 9933 93033 1	Sechskantschraube M 8 x 40	Болт шестигранный	1		
	77 9960 91983 1	Scheibe 8,4	Шайба	1		
	78 9999 85594 7	Ballenzähler DC 28317 4533A-A0008:002A		1		
	79 9937 98545 4	Zylinderschraube DIN 84 M3x10-5.8-A3C		4		
	80 9950 89539 1	Sechskantmutter ISO 4032 M3-G-A3C		4		
	81	Halter 03 6004577		1		
	82 9933 93000 1	Sechskantschraube ISO 4017 M8x20-8.8-A3C		2		
	83 9964 91915 3	Scheibe DIN 9021 8,4-140HV-A3C		2		
	84 9950 89589 8	Sechskantmutter ISO 4032 M8-8-A3C		2		
	85	Koppel 036004585		1		
	86 9974 97665 8	Zugfeder B1,4x13x32AA 4533A-A0008:003A verzinkt				

**K 454 B**

Nadelschutz

Защитное приспособление иглы

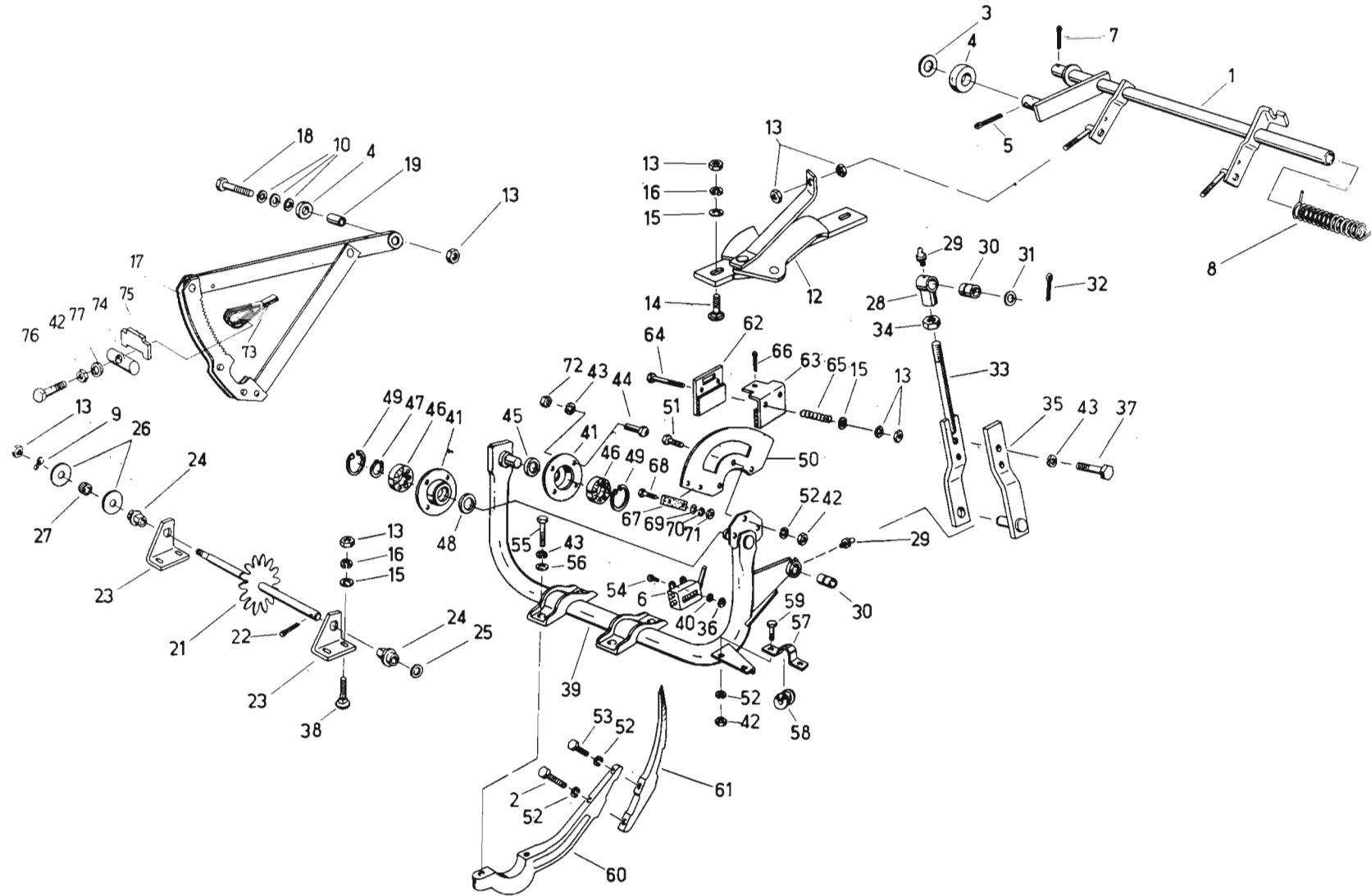
**011**



Bild Nr.	Ersatzteil- Bestellnummer	Benennung	Наименование	Stück	Masse in kg	Bemerkung
1	4330 25805 6	Nadelschutz, links	Защитное приспособление иглы, левое	1	3,780	
2	9963 95061 0	Splint 6,3 x 40	Шплинт	2		
3	4330 25807 2	Nadelsperre	Стопор иглы	1	0,695	
4	9963 95028 2	Splint 5 x 32	Шплинт	2		
5	9963 95011 2	Splint 4 x 20	Шплинт	1		
6	9960 92203 1	Scheibe 13	Шайба	1		
7	4330 25829 8	Nadelschutz, rechts	Защитное приспособление иглы, правое	1	3,400	
8	9967 94362 4	Zylinderkerbstift 8 x 20	Штифт цилиндрический просечной	1		
9	9932 93123 7	Sechskantschraube M 10 x 40	Болт шестигранный	1		
10	9950 89624 7	Sechskantmutter M 10	Гайка шестигранная	1		
11	9961 91108 5	Federring B 10	Кольцо пружинное	1		
12	4330 25808 0	Halterung	Деталь крепежная	1	0,740	
13	9974 88113 7	Zugfeder A 2,5 x 28 x 25 A 1	Пружина растяжения	1		
14	9963 94974 6	Splint 3,2 x 16	Шплинт	2		
15	9960 96204 7	Scheibe 10,5	Шайба	2		
16	9961 91097 6	Federring B 8	Кольцо пружинное	2		
17	4330 25893 1	Schelle	Скоба зажимная	1	0,035	
18	4335 10127 4	Fadenführer	Нитеводитель	1	0,040	
19	9933 92986 0	Sechskantschraube M 8 x 16	Болт шестигранный	2		
20	9950 89586 5	Sechskantmutter M 8	Гайка шестигранная	2		

**K 454 B**

Fadenkasten

Ящик шпагата

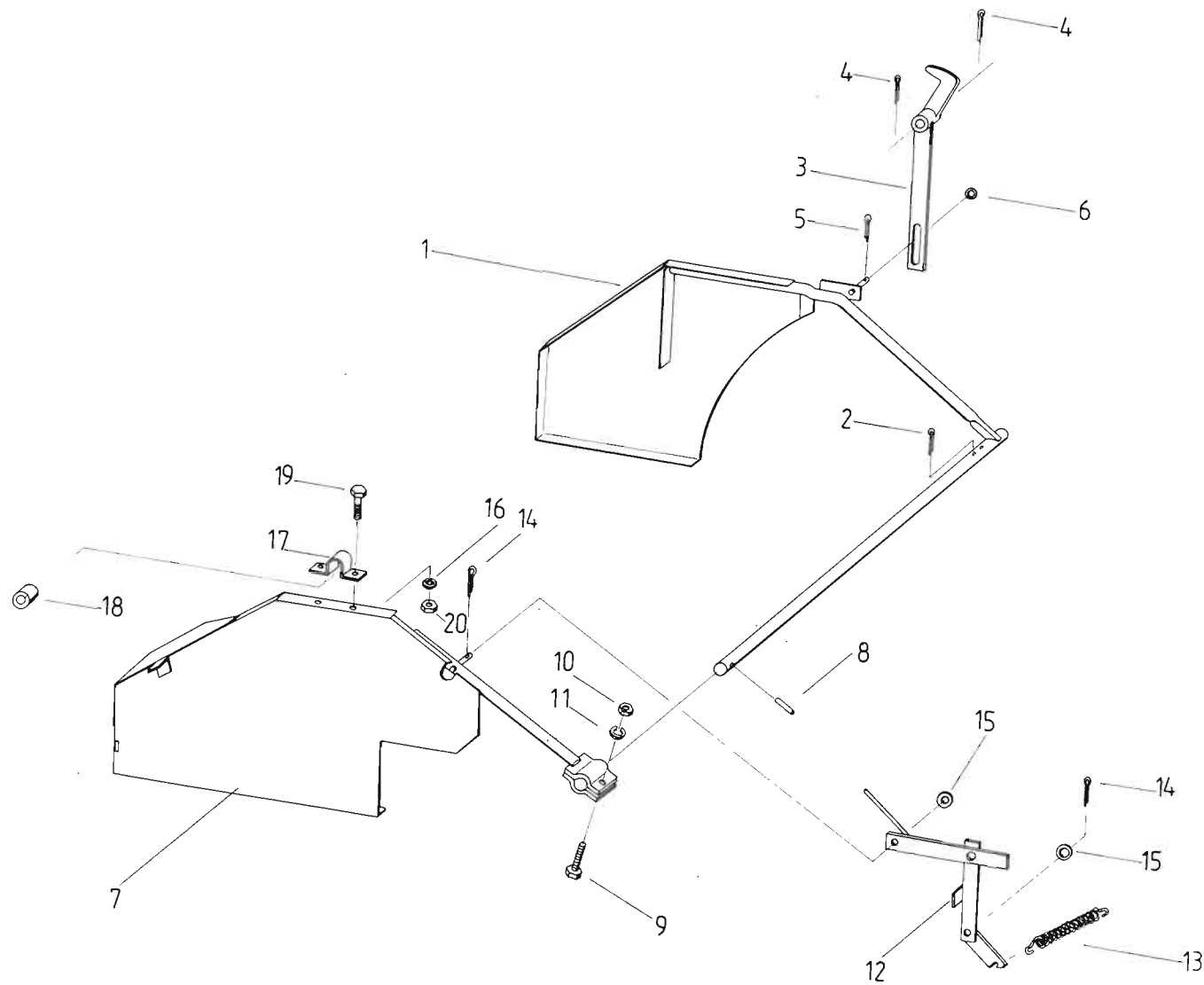
**012**



Bild Nr.	Ersatzteil- Bestellnummer	Benennung	Наименование	Stück	Masse in kg	Bemerkung
1	4330 25431 7	Fadenkasten	Ящик шпагата	1	22,500	
2	9964 91915 3	Scheibe 8,4	Шайба	3		
3	9938 92799 1	Linsenschraube BM 8 x 20	Болт с цилиндрической головкой и сферой	8		
4	9950 89586 5	Sechskantmutter M 8	Гайка шестигранная	21		
5	9960 91983 1	Scheibe 8,4	Шайба	14		
6	9961 91097 6	Federring B 8	Кольцо пружинное	17		
7	9933 93094 2	Sechskantschraube M 10 x 20	Болт шестигранный	2		
8	9933 93102 7	Sechskantschraube M 10 x 25	Болт шестигранный	1		
9	9950 89624 7	Sechskantmutter M 10	Гайка шестигранная	3		
10	9960 96204 7	Scheibe 10,5	Шайба	5		
11	9961 91108 5	Federring B 10	Кольцо пружинное	3		
12	4330 25438 2	Einsatz	Вставка	1	1,870	
13	4330 25440 5	Einsatz	Вставка	3	0,715	
14	4330 25433 3	Deckel	Крышка	1	9,530	
15	9933 92986 0	Sechskantschraube M 8 x 16	Болт шестигранный	9		
16	4330 25434 1	Fadenführungsplatte	Направляющая шпагата	1	0,230	
17	4330 25435 8	Fadendruckplatte	Прижим шпагата	2	0,085	
18	9973 88043 4	Druckfeder C 2 x 14 x 7,5	Пружина сжатия	2		



**K 454 B**

Antrieb - Zubringer,  
Bindeeinrichtung

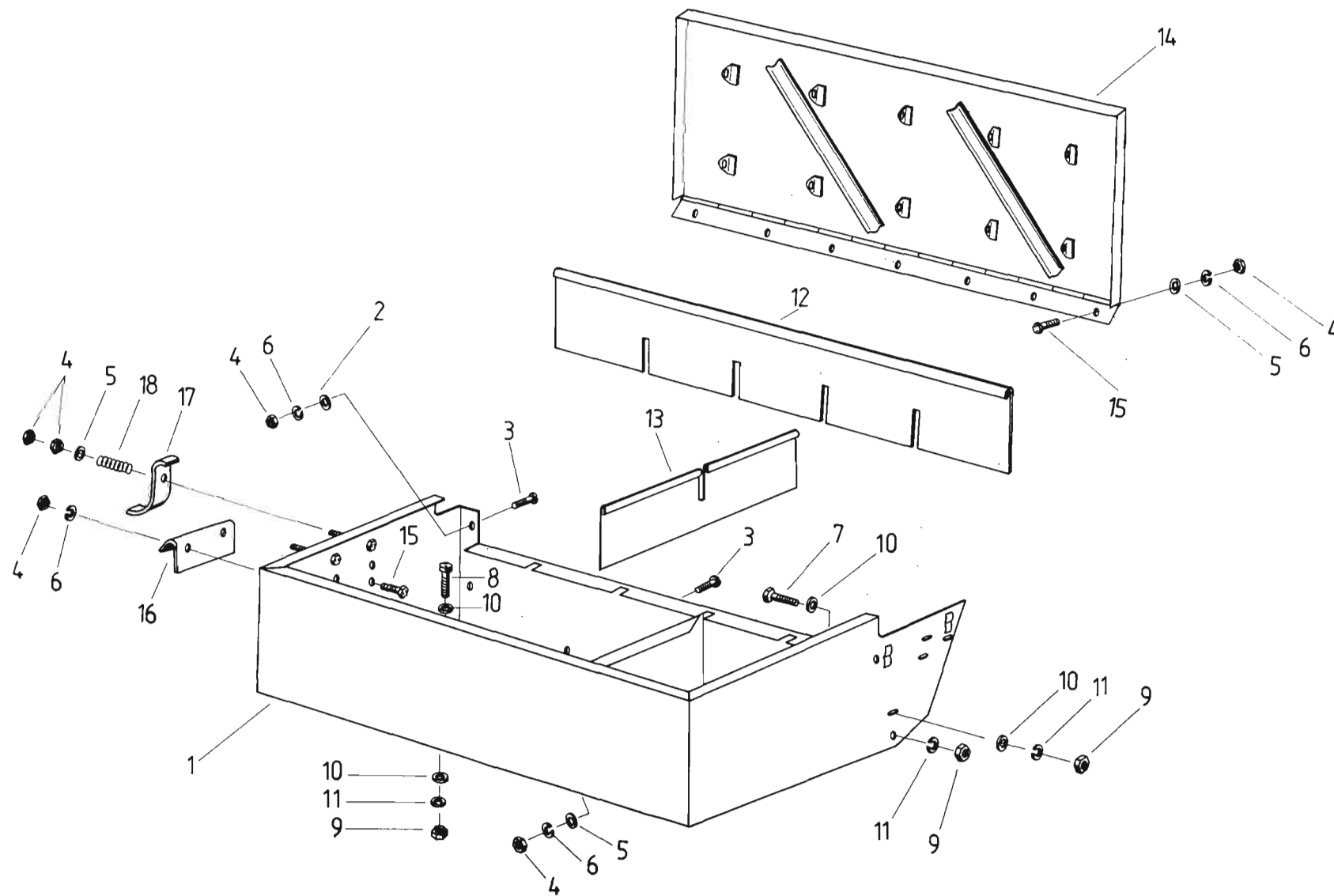
Привод - подающее  
устройство, вязальный аппарат

**013**



Bild Nr.	Ersatzteil- Bestellnummer	Benennung	Наименование	Stück	Masse in kg	Bemerkung
1	4335 10026 5	Welle	Вал	1	2,500	
2	4330 25493 6	Flansch	Фланец	1	1,800	
3	9933 93202 8	Sechskantschraube M 12 x 35	Болт шестигранный	4		
4	9961 96300 6	Scheibe A 14	Шайба	8		
5	9961 91120 4	Federring B 12	Кольцо пружинное	4		
6	9950 89631 0	Sechskantmutter M 12	Гайка шестигранная	6		
7	4131 77112 5	Lagerschale	Вкладыш подшипника	2	0,185	
8	9902 89208 2	Stellringlager LE 207	Подшипник с установочным кольцом	1		
9	9933 93102 7	Sechskantschraube M 10 x 25	Болт шестигранный	4		
10	9961 91109 3	Federring B 10	Кольцо пружинное	4		
11	9950 89624 7	Sechskantmutter M 10	Гайка шестигранная	4		
12	4335 10027 3	Kettenrad	Звездочка	1	2,050	
13	9965 92095 8	Paßscheibe 35 x 1	Шайба установочная	9		
14	9964 91723 1	Sicherungsring 34	Кольцо стопорное	1		
15	9945 92656 5	Flachrundschrabe M 16 x 90	Болт с полукруглой головкой	1		
16	9961 92338 6	Scheibe B 18	Шайба	1		
17	9961 91145 4	Federring B 16	Кольцо пружинное	1		
18	9965 92270 1	Scheibe 22 x 50 x 3	Шайба	4		
19	9950 89691 3	Sechskantmutter M 16	Гайка шестигранная	1		
20	9917 90726 0	Rollenkette 12 B-01-2,572 m	Цепь роликовая	1		
21	4330 25344 5	Stellwinkel	Уголок установочный	1	0,665	
22	4330 25345 3	Stellplatte	Пластина установочная	1	0,170	
23	9965 92339 0	Scheibe 18 x 50 x 4	Шайба	1		
24	9961 91146 2	Federring B 16	Кольцо пружинное	1		
25	9960 92252 1	Scheibe 21	Шайба	9		
26	4131 77073 5	Deckscheibe	Диск	2	0,008	
27	4131 77072 7	Kettenrad, 13 Z	Звездочка, 13 зубьев	1	0,824	
28	9965 92048 4	Paßscheibe 20 x 1	Шайба установочная	3		
29	9965 92342 1	Scheibe 22 x 50 x 8	Шайба	3		
30	9961 91158 3	Federring B 20	Кольцо пружинное	1		
31	9950 89769 0	Sechskantmutter M 20 x 1,5	Гайка шестигранная	1		
32	9917 90689 5	Rollenkette 16 B-01-120	Цепь поликовая	1		
33	9917 90571 6	Steckglied D 12 B-1	Звено соединительное	1		

**K 454 B**

Antrieb - Zubringer,  
Bindeeinrichtung

Привод - подающее  
устройство, вязальный аппарат

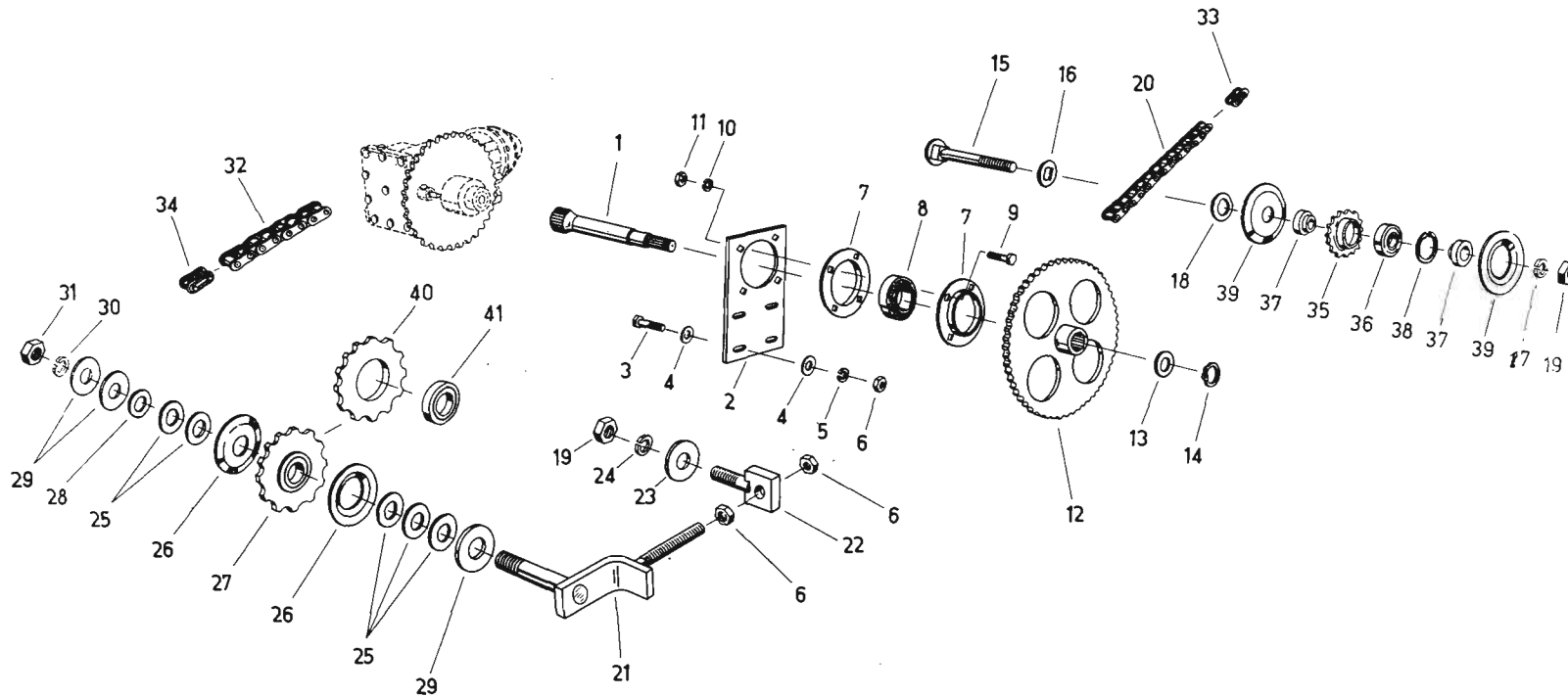
**013**



Bild Nr.	Ersatzteil- Bestellnummer	Benennung	Наименование	Stück	Masse in kg	Bemerkung
34	9917 90559 7	Steckglied D 16 B-1	Звено соединительное	1		
35	4335 10028 1	Kettenrad, 15 Z	Звездочка, 15 зубьев	1	0,070	
36	9902 89041 7	Rillenkugellager 6204-2 RS	Шарикоподшипник радиальный	1		
37	4335 10029 8	Buchse	Втулка	2	0,040	
38	9964 91777 0	Sicherungsring 47	Кольцо стопорное	1		
39	4335 10030 4	Führungsscheibe	Диск направляющий	2	0,415	
40	4131 77643 5	Kettenradscheibe	Звездочка	1		
41	9902 89084 3	Rillenkugellager 6304-2 RS-C 4	Шарикоподшипник радиальный	1		



Bild Nr.	Ersatzteil- Bestellnummer	Benennung	Наименование	Stück	Masse in kg	Bemerkung
1	4335 10083 5	Kegelradgetriebe	Редуктоп конический	1	56,000	
2	4335 10120 0	Gehäuse	Корпус	1	10,000	
3	9953 92880 7	Ringschraube M 10	Рым-болт	1		
4	4131 78785 6	Schaft	Стержень	1		
5	9933 95802 0	Sechskantschraube M 8 x 10	Болт шестигранный	1		
6	9970 90793 0	Dichtring A 8 x 11,5	Прокладка	1		
7	9970 90850 5	Dichtring A 16 x 20	Прокладка	1		
8	9946 93661 3	Verschlußschraube M 16 x 1,5	Пробка резьбовая	1		
9	4335 10088 4	Kegelradwelle	Бал конической звездочки	1	8,200	
10	9902 89224 2	Zylinderrollenlager NUP 2213	Подшипник с цилиндрическими роликами	1		
11	9964 91736 0	Sicherungsring 65	Кольцо стопорное	2		
12	9964 91794 7	Sicherungsring 130	Кольцо стопорное	1		
13	4330 25647 2	Paßscheibe	Шайба установочная	1		
14	4335 10131 3	Paßscheibe 0,3 mm	Шайба установочная	1		nach Bed./no потр.
15	4335 10132 1	Paßscheibe 0,5 mm	Шайба установочная	1		nach Bed./no потр.
16	4335 10133 8	Paßscheibe 1,0 mm	Шайба установочная	1		nach Bed./no потр.
17	4335 10090 7	Distanzring	Кольцо распорное	1		
18	9902 89100 8	Rillenkugellager 6312	Шарикоподшипник радиальный	1		
19	9964 91734 4	Sicherungsring 60	Кольцо стопорное	1		
20	4131 78786 4	Kappe	Колпак	1		
21	4335 10121 7	Deckel	Крышка	1	1,870	
22	9933 93111 5	Sechskantschraube M 10 x 30	Болт шестигранный	4		
23	9905 87200 2	Wellendichtring D 70 x 90 x 10	Прокладка вала	1		
24	4335 10089 2	Buchse	Втулка	1	3,700	
25	4335 10087 6	Kettenrad	Звездочка	1	8,000	
26	9961 91145 4	Federring B 16	Кольцо пружинное	6		
27	9933 93302 0	Sechskantschraube M 16 x 35	Болт шестигранный	6		
28	4335 10098 0	Flanschelle	Вал фланцевый	1	8,800	
29	9905 87215 6	Wellendichtring D 80 x 110 x 10	Прокладка вала	1		
30	4335 10086 8	Einstellbuchse	Втулка установочная	1	2,400	
31	9933 93121 1	Sechskantschraube M 10 x 40	Болт шестигранный	12		
32	9961 91999 6	Federscheibe 10	Шайба пружинная	12		

**K 454 B**

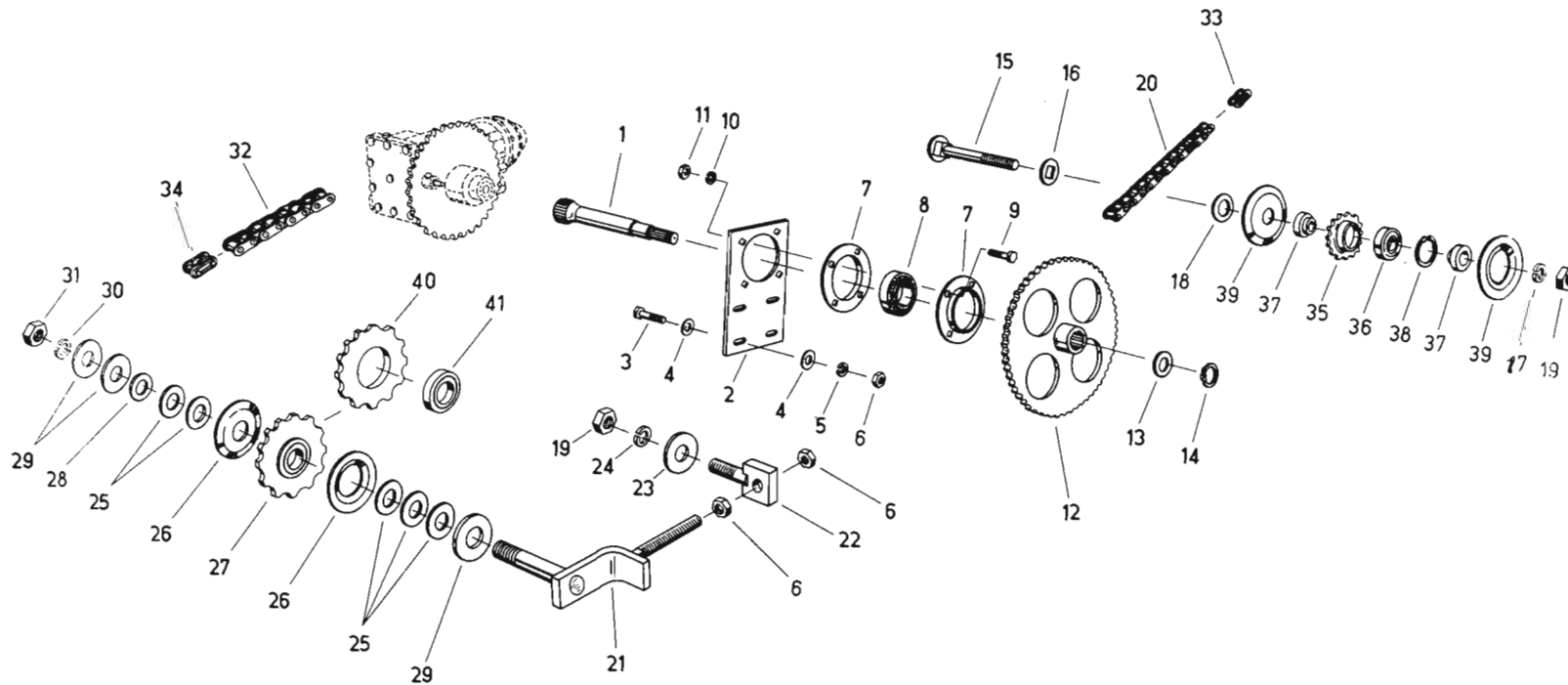
**Kegelradgetriebe**

**Коническая передача**

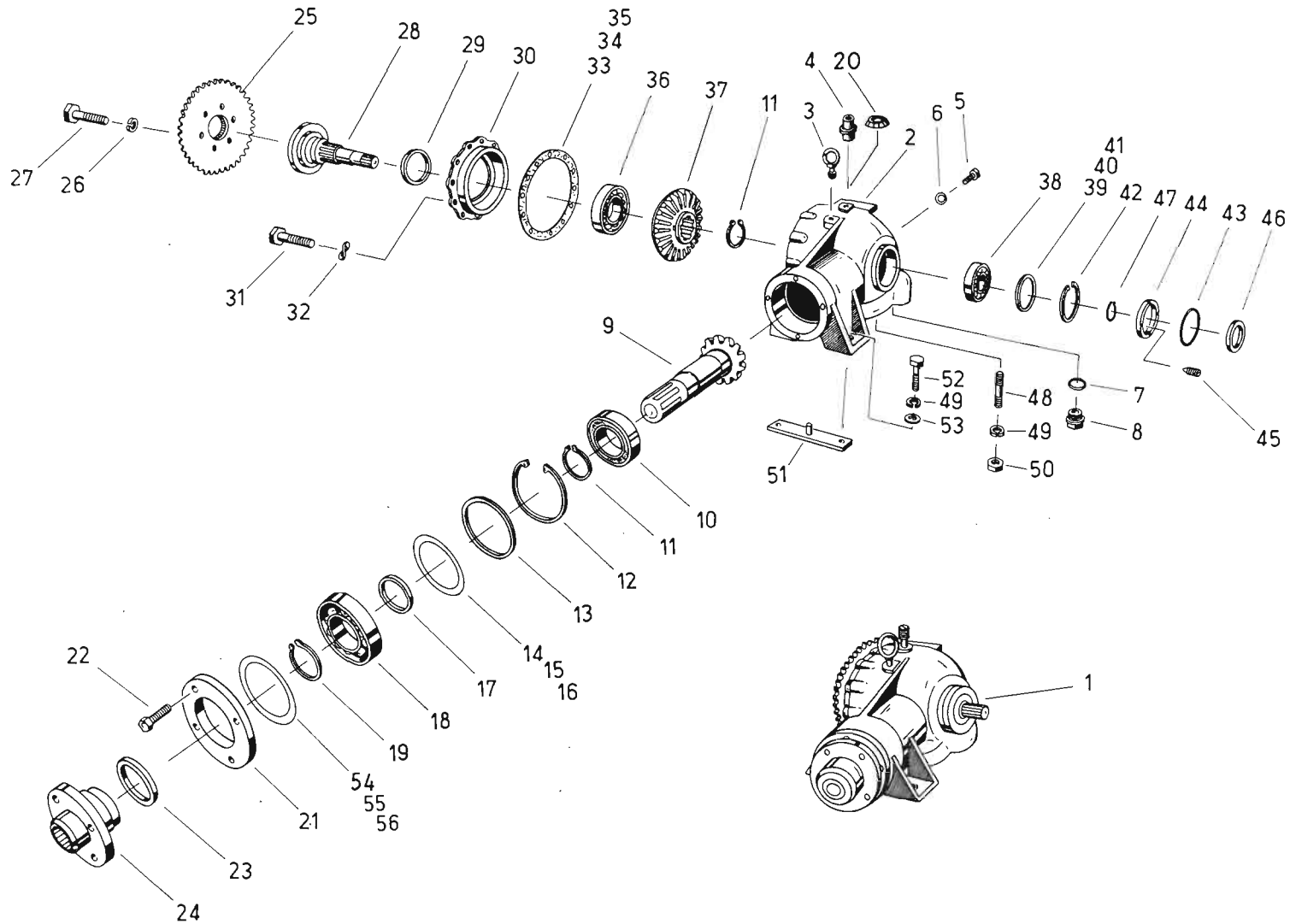
**014**



Bild Nr.	Ersatzteil- Bestellnummer	Benennung	Наименование	Stück	Masse in kg	Bemerkung
33	4335 10091 5	Paßscheibe 0,2 mm	Шайба установочная	1		nach Bed./no potr.
34	4335 10092 3	Paßscheibe 0,5 mm	Шайба установочная	1		nach Bed./no potr.
35	4335 10093 1	Paßscheibe 0,8 mm	Шайба установочная	1		nach Bed./no potr.
36	9902 89161 0	Rillenkugellager 6314	Шарикоподшипник радиальный	1		
37	4335 10085 1	Kegelrad	Шестерня коническая	1	5,800	
38	9902 89091 5	Rillenkugellager 6308	Шарикоподшипник радиальный	1		
39	4021 14416 3	Paßscheibe 0,25 mm	Шайба установочная	1		nach Bed./no potr.
40	4021 14417 1	Paßscheibe 0,5 mm	Шайба установочная	1		nach Bed./no potr.
41	4021 14410 6	Paßscheibe 0,8 mm	Шайба установочная	1		nach Bed./no potr.
42	9964 91785 0	Sicherungsring 90	Кольцо стопорное	1		
43	9907 91412 4	Rundring 80 x 2	Кольцо круглово сечения	1		
44	4805 50318 1	Deckel	Крышка	1	0,260	
45	9947 94005 5	Gewindestift M 6 x 10	Шпилька	2		
46	9905 87075 7	Wellendichtring D 40 x 52 x 7	Прокладка вала	1		
47	9964 91726 4	Sicherungsring 40	Кольцо стопорное	1		
48	9948 93561 0	Stiftschraube BM 16 x 35	Шпилька	2		
49	9961 91146 2	Federring B 16	Кольцо пружинное	4		
50	9950 89687 4	Sechskantmutter M 16	Гайка шестигранная	2		
51	4330 25343 7	Schraubenleiste	Рейка крепежная	1	1,250	
52	9933 93224 5	Sechskantschraube M 16 x 50	Болт шестигранный	2		
53	9960 96205 5	Scheibe 17	Шайба	2		
54	4335 10117 8	Paßscheibe 0,2 mm	Шайба установочная	1		nach Bed./no potr.
55	4335 10118 6	Paßscheibe 0,5 mm	Шайба установочная	1		nach Bed./no potr.
56	4335 10119 4	Paßscheibe 0,8 mm	Шайба установочная	1		nach Bed./no potr.



K 454 B

Aufnehmertrommel

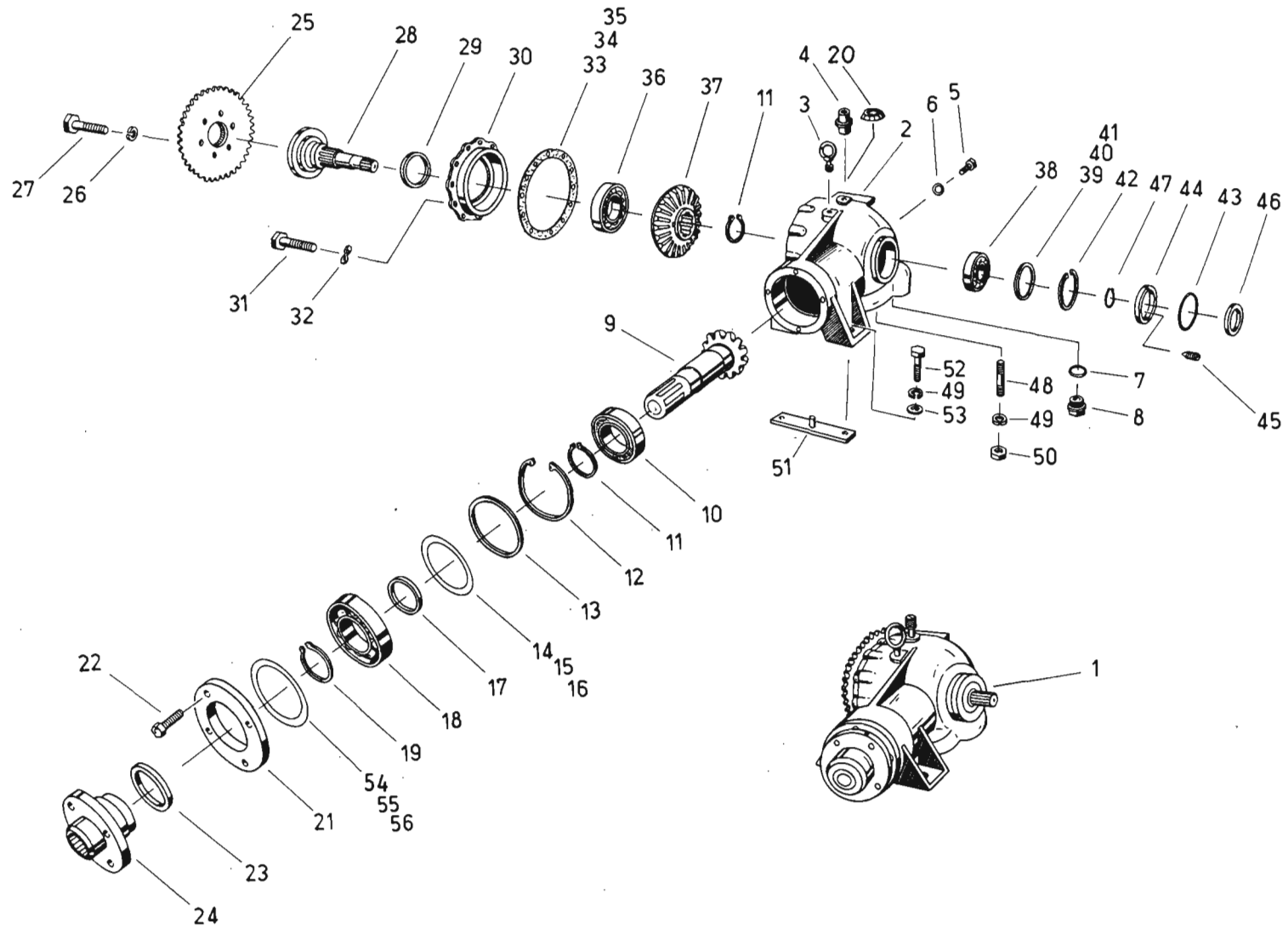
Барабан - подборщик

015



Bild Nr.	Ersatzteil- Bestellnummer	Benennung	Наименование	Stück	Masse in kg	Bemerkung
1	4335 10125 8	Rahmen	Рама	1	58,000	
2	4330 25459 1	Trommelwelle	Вал барабана	1	14,770	
3	4330 25460 6	Zinkenwelle	Вал пальцевой	5	16,200	
4	4131 77024 5	Doppelfederzinken	Зубец двойной пружинный	45	0,400	
5	4131 77027 8	Beilage	Прокладка	45	0,085	
6	4034 80460 1	Lagerschale	Вкладыш подшипника	10	0,151	
7	4034 80461 8	Lagerbuchse	Втулка подшипника	10	0,030	
8	4330 25461 4	Führungshebel	Рычаг направляющий	5	1,670	
9	4131 77020 4	Rolle	Ролик	5	0,168	
10	4131 77021 2	Dichtscheibe	Шайба уплотнительная	10	0,002	
11	4330 25462 2	Einzelfederzinken	Зубец отдельный пружинный	5	0,080	
12	9902 89039 4	Rillenkugellager 6203 RS-C 3	Шарикоподшипник радиальный	10		
13	9964 91715 1	Sicherungsring 17	Кольцо стопорное	5		
14	9964 91947 5	Endscheibe C 10,5 x 40	Шайба концевая	5		
15	9933 93088 7	Sechskantschraube M 10 x 16	Болт шестигранный	5		
16	9933 93118 0	Sechskantschraube M 10 x 35	Болт шестигранный	45		
17	9950 89624 7	Sechskantmutter M 10	Гайка шестигранная	122		
18	9933 93246 2	Sechskantschraube M 12 x 90	Болт шестигранный	5		
19	9950 89631 0	Sechskantmutter M 12	Гайка шестигранная	18		
20	9945 92628 4	Flachrundschrube M 10 x 20	Болт с полукруглой головкой	20		
21	9961 91108 5	Federring B 10	Кольцо пружинное	20		
22	4034 80442 5	Führungskurve	Направляющая	1	5,000	
23	9943 93477 6	Senkschraube M 10 x 25	Винт с полупотайной головкой	4		
24	9902 89208 2	Stellinglager LE 207	Подшипник с установочным кольцом	2		
25	4131 77112 5	Lagerschale	Вкладыш подшипника	4	0,139	
26	9933 93094 2	Sechskantschraube M 10 x 20	Болт шестигранный	11		
27	9964 91724 8	Sicherungsring 35	Кольцо стопорное	2		
28	9964 91723 1	Sicherungsring 34	Кольцо стопорное	1		
29	4330 25445 4	Nabe	Ступица	1	0,900	
30	4330 25446 2	Kettenrad	Звездочка	1	1,950	
31	4330 25447 0	Mitnehmer	Поводок	1	0,425	
32	4330 25448 7	Klinke	Собачка	1	0,095	
33	4330 25449 5	Führung	Направляющая	1	0,030	

K 454 B

Aufnehmertrommel

Барaban - подборщик

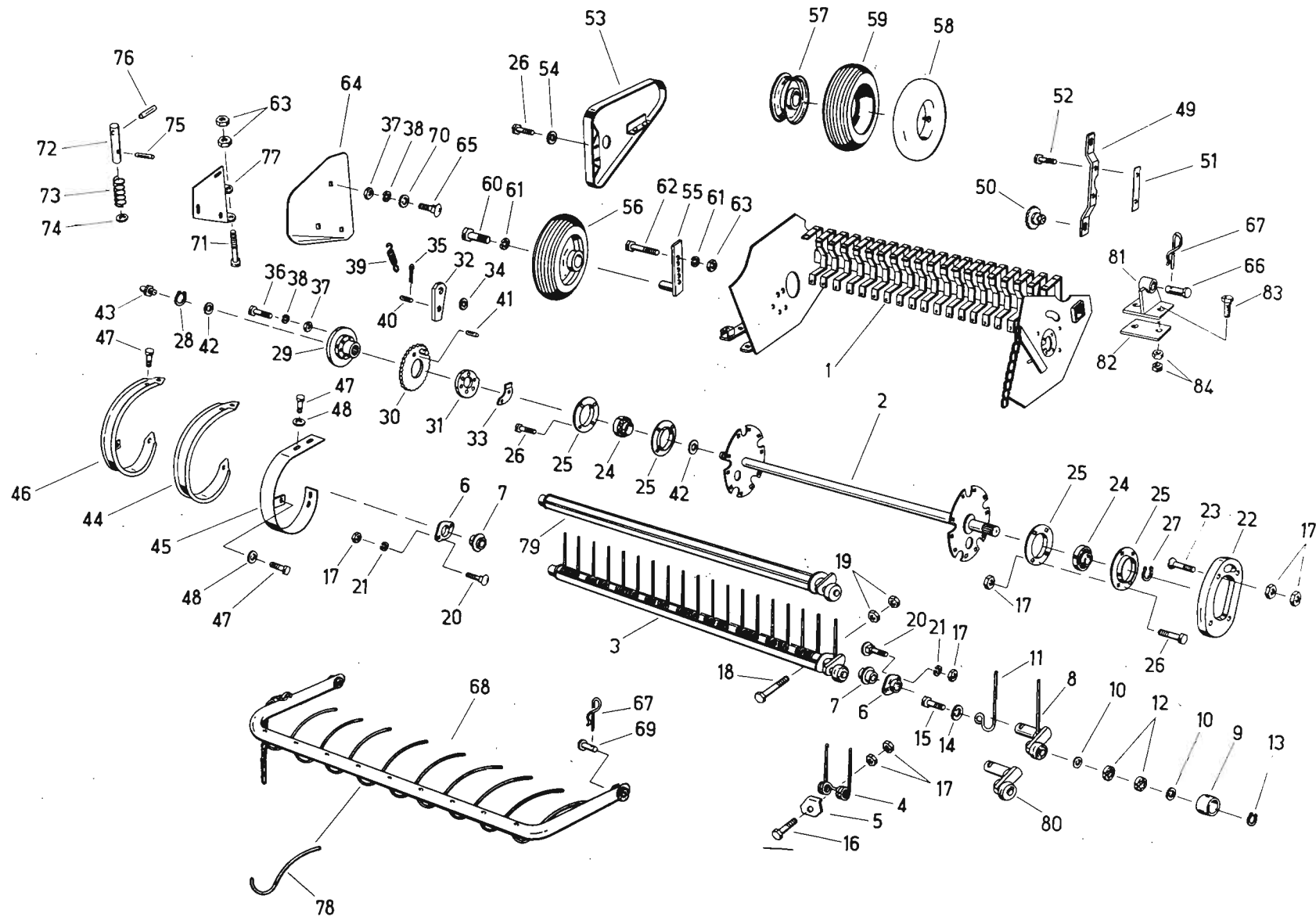
015



Bild Nr.	Ersatzteil- Bestellnummer	Benennung	Наименование	Stück	Masse in kg	Bemerkung
34	9960 92198 8	Scheibe 13	Шайба	1		
35	9963 95011 2	Splint 4 x 20	Шплинт	1		
36	9932 93073 4	Sechskantschraube M 8 x 35	Болт шестигранный	6		
37	9950 89586 5	Sechskantmutter M 8	Гайка шестигранная	9		
38	9961 91097 6	Federring B 8	Кольцо пружинное	9		
39	9974 88077 1	Zugfeder A 1,6 x 11 x 25	Пружина растяжения	1		
40	9967 94055 8	Halskerbstift A 10 x 20	Штифт просечной с шейкой	1		
41	9967 94056 6	Halskerbstift A 10 x 28	Штифт просечной с шейкой	1		
42	9965 92095 8	Paßscheibe 35 x 1	Шайба установочная	10		
43	9920 92550 7	Kegelschmierkopf A 8	Масленка с конической головкой	1		
44	4330 25450 1	Abstreifer	Чистик	18	0,800	
45	4330 25451 8	Abdeckung, links	Ограждение, левое	1	1,450	
46	4330 25452 6	Abdeckung, rechts	Ограждение, правое	1	0,900	
47	9933 92974 8	Sechskantschraube M 8 x 10	Болт шестигранный	62		
48	9960 91983 1	Scheibe 8,4	Шайба	5		
49	4330 25771 3	Steg	Скоба	1	1,480	
50	9919 88611 5	Kettenspanner 10 B-1 x 30	Звездочка натяжная	2	0,455	
51	4330 25454 2	Beilage	Прокладка	7	0,050	
52	9933 93186 3	Sechskantschraube M 12 x 25	Болт шестигранный	2		
53	4330 25455 0	Seitenschutz	Щит боковой	1	2,180	
54	9960 96204 7	Scheibe 10,5	Шайба	7		
55	4330 25770 5	Stütze	Опора	1	2,330	
56	9017 90414 5	Stützrad G 400	Колесо опорное	1	6,200	
57	9017 90315 2	Felgenreid 29	Обод	1		
58	4313 24850 4	Schlauch 400 x 100	Камера	1		
59	4313 24852 0	Reifen 400 x 100	Шина	1		
60	9933 93298 5	Sechskantschraube M 16 x 35	Болт шестигранный	1		
61	9961 91146 2	Federring B 16	Кольцо пружинное	2		
62	9932 93373 7	Sechskantschraube M 16 x 70	Болт шестигранный	1		
63	9950 89691 3	Sechskantmutter M 16	Гайка шестигранная	3		
64	4330 25457 5	Leitblech	Лист направляющий	1	4,000	
65	9945 92626 8	Flachrundschrabe M 8 x 25	Болт с полукруглой головкой	3		

**K 454 B**

Aufnehmertrommel

Барабан - подборщик

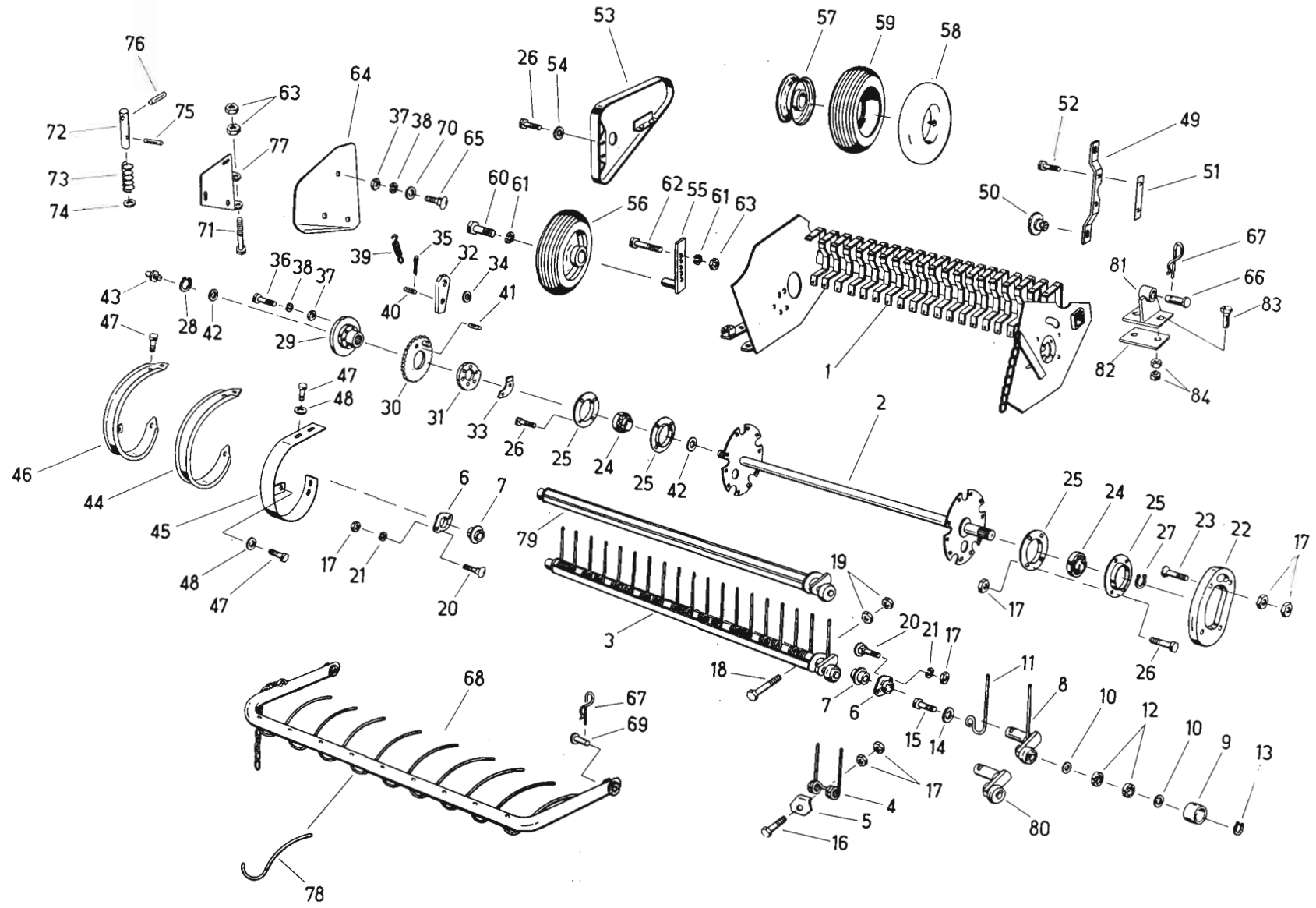
**015**



Bild Nr.	Ersatzteil- Bestellnummer	Benennung	Наименование	Stück	Masse in kg	Bemerkung
66	4330 25499 3	Bolzen	Палец	2	0,420	
67	9928 93920 8	Federstecker 15	Штекер пружинный	4		
68	4335 10151 4	Niederhalter	Прижим	1	16,300	
69	4330 25845 8	Bolzen	Палец	2	0,150	
70	9961 92174 5	Scheibe A 9,5	Шайба	3		
71	9932 93392 1	Sechskantschraube M 16 x 200	Болт шестигранный	1		
72	4330 25364 6	Bolzen	Палец	1	0,130	
73	9973 87986 7	Druckfeder A 1,2 x 20 x 5,5	Пружина сжатия	1		
74	9960 96205 5	Scheibe 17	Шайба	1		
75	9967 94130 0	Knebelkerbstift 5 x 32	Штифт просечной	1		
76	9967 94129 4	Knebelkerbstift 8 x 50	Штифт просечной	1		
77	4330 25859 5	Rahmen	Рама	1	4,150	
78	4335 10152 2	Zinken	Зубец	9	0,825	
79	4330 25852 1	Zinkenträger	Брус зубьев	5	9,600	
80	4330 25853 8	Hebel	Рычаг	5	1,300	
81	4335 10123 3	Lagerbock	Стройка подшипника	2	1,080	
82	4335 10124 1	Beilage	Прокладка	2	0,485	
83	9932 93249 6	Sechskantschraube M 12 x 120	Болт шестигранный	4		
84	9950 89631 0	Sechskantmutter M 12	Гайка шестигранная	8		

**K 454 B**

Zubringergehäuse

Корпус подающего  
устройства

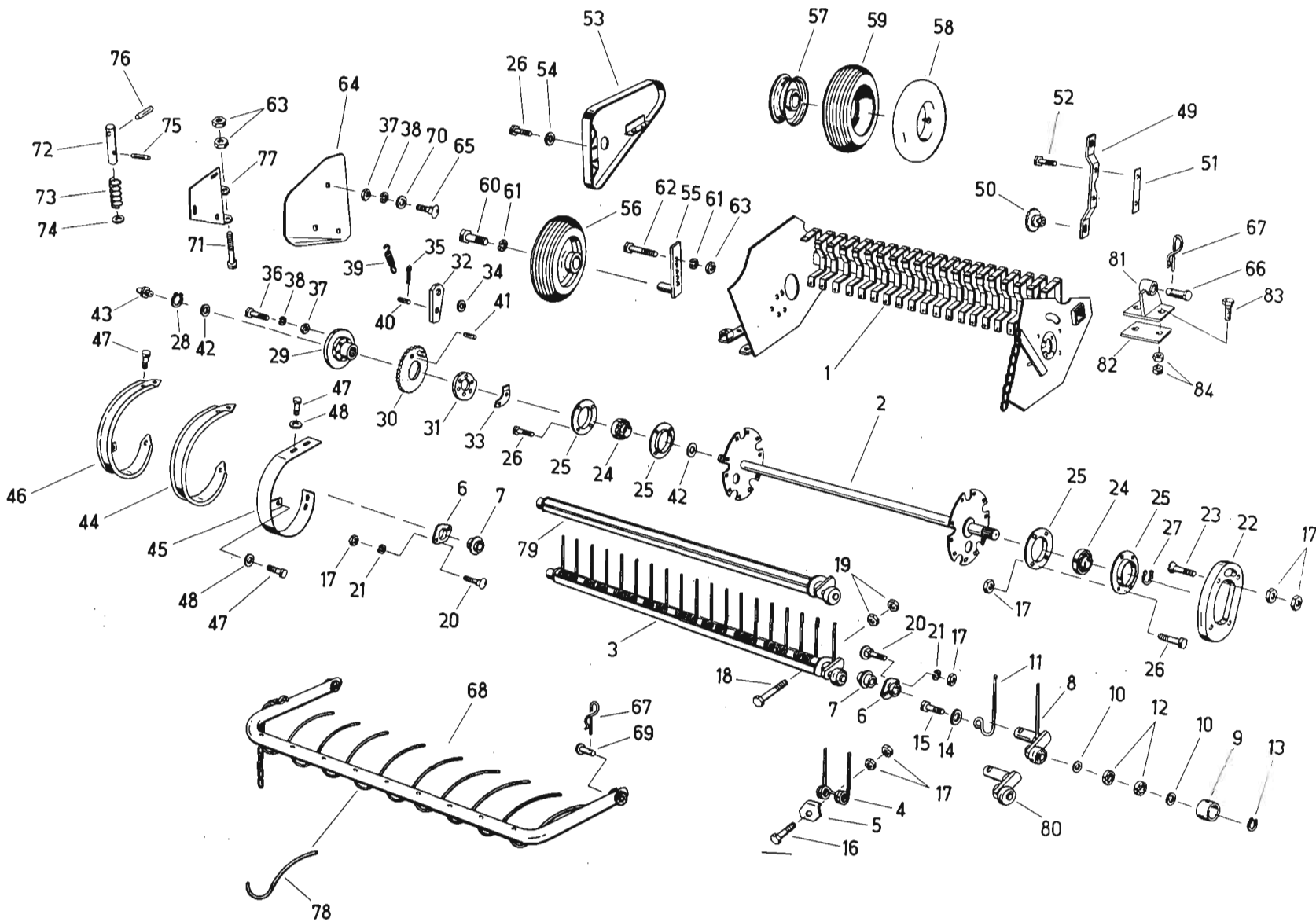
**016**



Bild Nr.	Ersatzteil- Bestellnummer	Benennung	Наименование	Stück	Masse in kg	Bemerkung
1	4335 10146 7	Zubringergehäuse	Корпус подающего устройства	1	68,800	
2	9933 93112 3	Sechskantschraube M 10 x 30	Болт шестигранный	4		
3	9950 89624 7	Sechskantmutter M 10	Гайка шестигранная	12		
4	9961 92197 0	Scheibe A 11,5	Шайба	4		
5	9961 91108 5	Federring B 10	Кольцо пружинное	12		
6	9945 92630 7	Flachrundschrabe M 10 x 25	Болт с полукруглой головкой	4		
7	4330 25496 0	Beilage	Прокладка	6	0,155	
8	4330 25497 7	Platte	Пластина	1	0,465	
9	9933 93311 7	Sechskantschraube M 16 x 45	Болт шестигранный	4		
10	9950 89691 3	Sechskantmutter M 16	Гайка шестигранная	4		
11	9961 91146 2	Federring B 16	Кольцо пружинное	4		
12	4330 25498 5	Schiene	Рейка	1	5,400	
13	9933 93000 1	Sechskantschraube M 8 x 20	Болт шестигранный	13		
14	9950 89586 5	Sechskantmutter M 8	Гайка шестигранная	22		
15	9960 91983 1	Scheibe 8,4	Шайба	18		
16	9961 91097 6	Federring B 8	Кольцо пружинное	20		
17	9961 92174 5	Scheibe A 9,5	Шайба	4		
18	4330 25556 8	Leiste	Рейка	1	0,510	
19	9933 93102 7	Sechskantschraube M 10 x 25	Болт шестигранный	3		
20	9960 96204 7	Scheibe 10,5	Шайба	11		
21	4330 25506 1	Schutz	Ограждение	1	4,780	
22	4330 25507 8	Leitblech	Лист направляющий	1	1,720	
23	9938 92799 1	Linsenschraube BM 8 x 20	Болт с цилиндрической головкой и сферой	9		
24	9933 92997 3	Sechskantschraube M 8 x 25	Болт шестигранный	2		
25	4335 10075 5	Winkel	Уголок	2	0,360	
26	9945 92633 1	Flachrundschrabe M 10 x 30	Болт с полукруглой головкой	1		
27	4335 10113 7	Leitblech	Направляющий лист	1	1,500	
28	9933 92986 0	Sechskantschraube M 8 x 16	Болт шестигранный	3		



K 454 B

Hilfszubringer

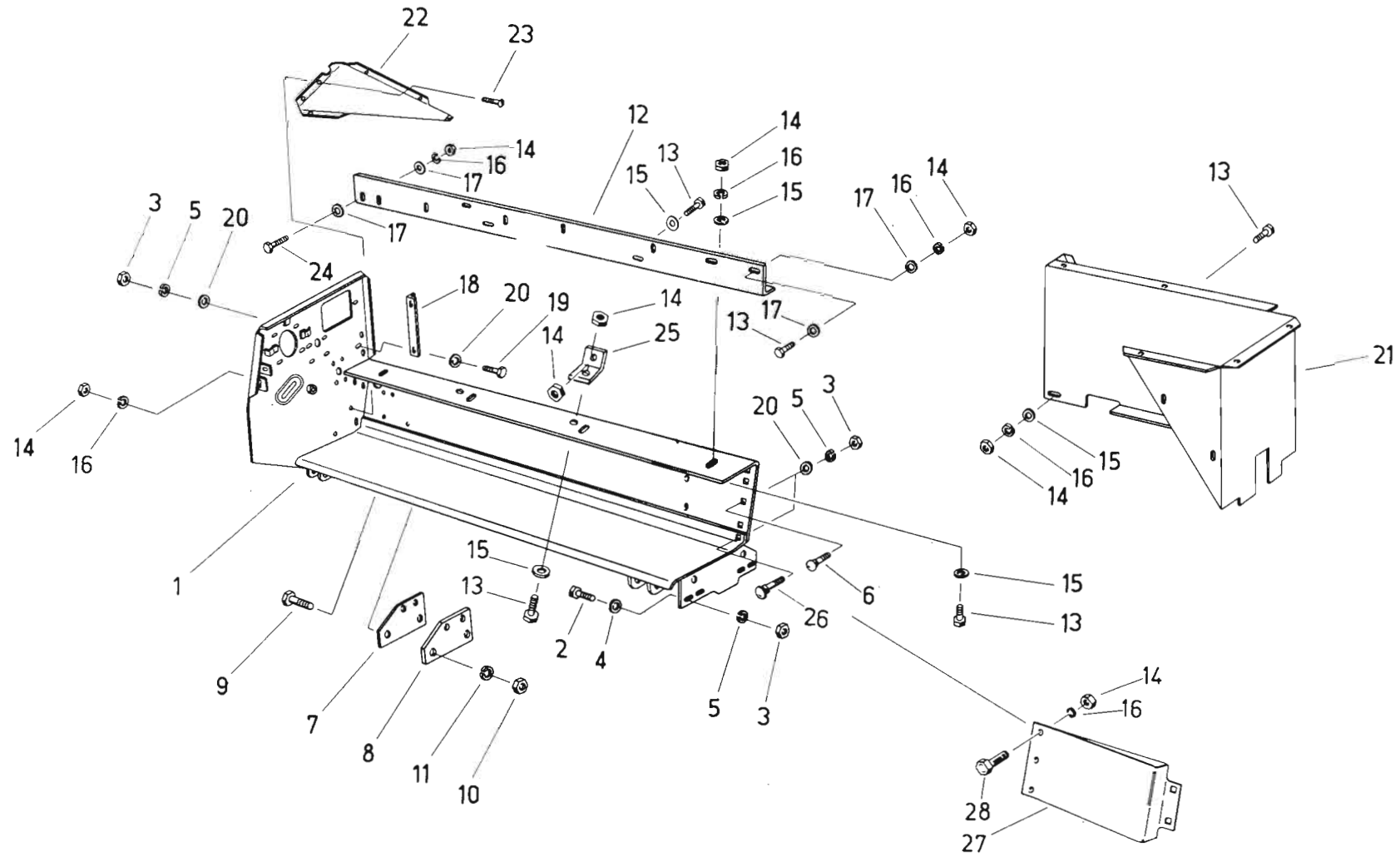
Вспомогательное  
подающее устройство

017



Bild Nr.	Ersatzteil- Bestellnummer	Benennung	Наименование	Stück	Masse in kg	Bemerkung
1	4335 10148 3	Stopferschwinge	Балансир	1	24,600	
2	4335 10149 1	Stopfersegment	Сегмент	9	0,900	
3	9933 95794 4	Sechskantschraube M 10 x 25	Болт шестигранный	6		
4	9960 96204 7	Scheibe 10,5	Шайба	6		
5	9964 91721 5	Sicherungsring 30	Кольцо стопорное	1		
6	9961 91108 5	Federring B 10	Кольцо пружинное	22		
7	9950 89624 7	Sechskantmutter M 10	Гайка шестигранная	18		
8	9964 91781 8	Sicherungsring 62	Кольцо стопорное	1		
9	9933 93102 7	Sechskantschraube M 10 x 25	Болт шестигранный	8		
10	4330 25553 5	Lagerplatte	Стойка подшипника	1	0,930	
11	4032 80227 3	Deckscheibe	Шайба	2	0,003	
12	9902 89044 1	Rillenkugellager 6205 RS	Шарикоподшипник радиальный	2		
13	9964 91719 2	Sicherungsring 25	Кольцо стопорное	2		
14	4330 25468 8	Lagerplatte	Стойка подшипника	1	0,930	
15	4335 10183 6	Beilage	Прокладка	3	0,076	
16	9933 93210 8	Sechskantschraube M 12 x 40	Болт шестигранный	13		
17	9950 89631 0	Sechskantmutter M 12	Гайка шестигранная	27		
18	9961 91120 4	Federring B 12	Кольцо пружинное	1		
19	9961 92208 8	Scheibe A 14	Шайба	4		
20	4330 25565 6	Kurbelwelle	Вал коленчатый	1	27,600	
21	4330 25566 4	Koppel	Шатун	1	2,350	
22	9902 88944 8	Pendelkugellager 1206	Шарикоподшипник самоустанавливающийся	1		
23	9905 87057 2	Wellendichtring D 35 x 55 x 7	Прокладка вала	1		
24	9902 89055 4	Rillenkugellager 6208-2 RS	Шарикоподшипник радиальный	1		
25	9964 91783 4	Sicherungsring 80	Кольцо стопорное	2		
26	4330 25567 2	Deckscheibe	Шайба	2	0,020	
27	4330 25568 0	Buchse	Втулка	1	0,025	
28	9965 95664 7	Paßfeder A 12 x 8 x 36	Шпонка	2		
29	4330 25569 7	Schale	Вкладыш	2	2,050	
30	4131 77010 8	Lagerschale	Вкладыш подшипника	4	0,355	
31	9902 89209 0	Stellringlager LE 208	Подшипник с установочным кольцом	2		
32	9945 92630 7	Flachrundschrabe M 10 x 25	Болт с полукруглой головкой	8		
33	4330 25570 3	Klemmring	Кольцо зажимное	1	0,561	

K 454 B

Hilfszubringer

Вспомогательное  
подающее устройство

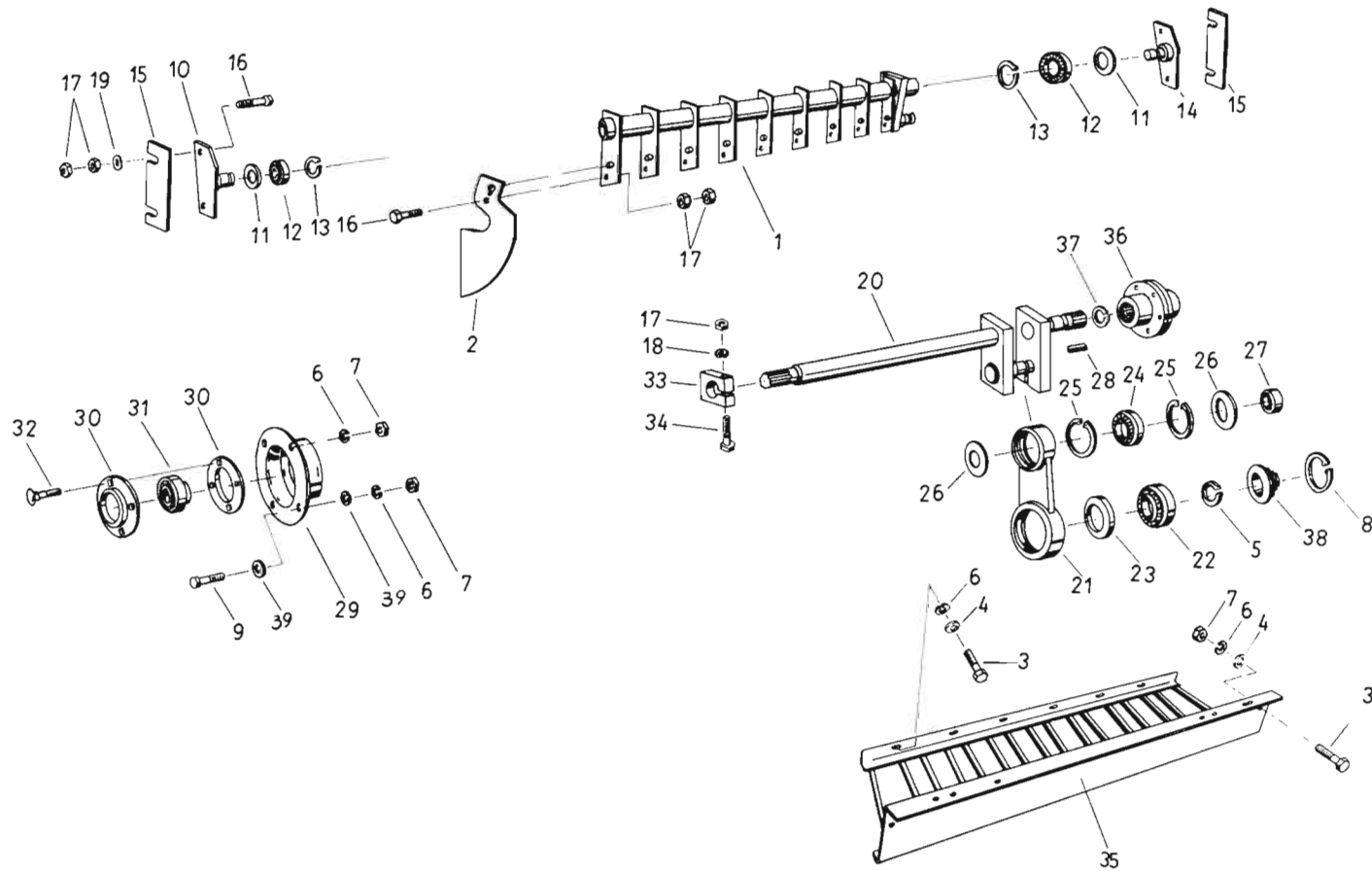
017



Bild Nr.	Ersatzteil- Bestellnummer	Benennung	Наименование	Stück	Masse in kg	Bemerkung
34	9933 93240 5	Sechskantschraube M 12 x 75	Болт шестигранный	1		
35	4335 10147 5	Leitblech	Направляющий лист	1	13,300	
36	4330 25504 5	Scheibenkupplung	Муфта дисковая	1	1,790	
37	9964 91726 4	Sicherungsring 40	Кольцо стопорное	1		
38	9904 86899 7	Deckel 62	Крышка	1		
39	9961 92197 0	Scheibe A 11,5	Шайба	16		

**K 454 B**

Querzubringer

Поперечное подающее  
устройство

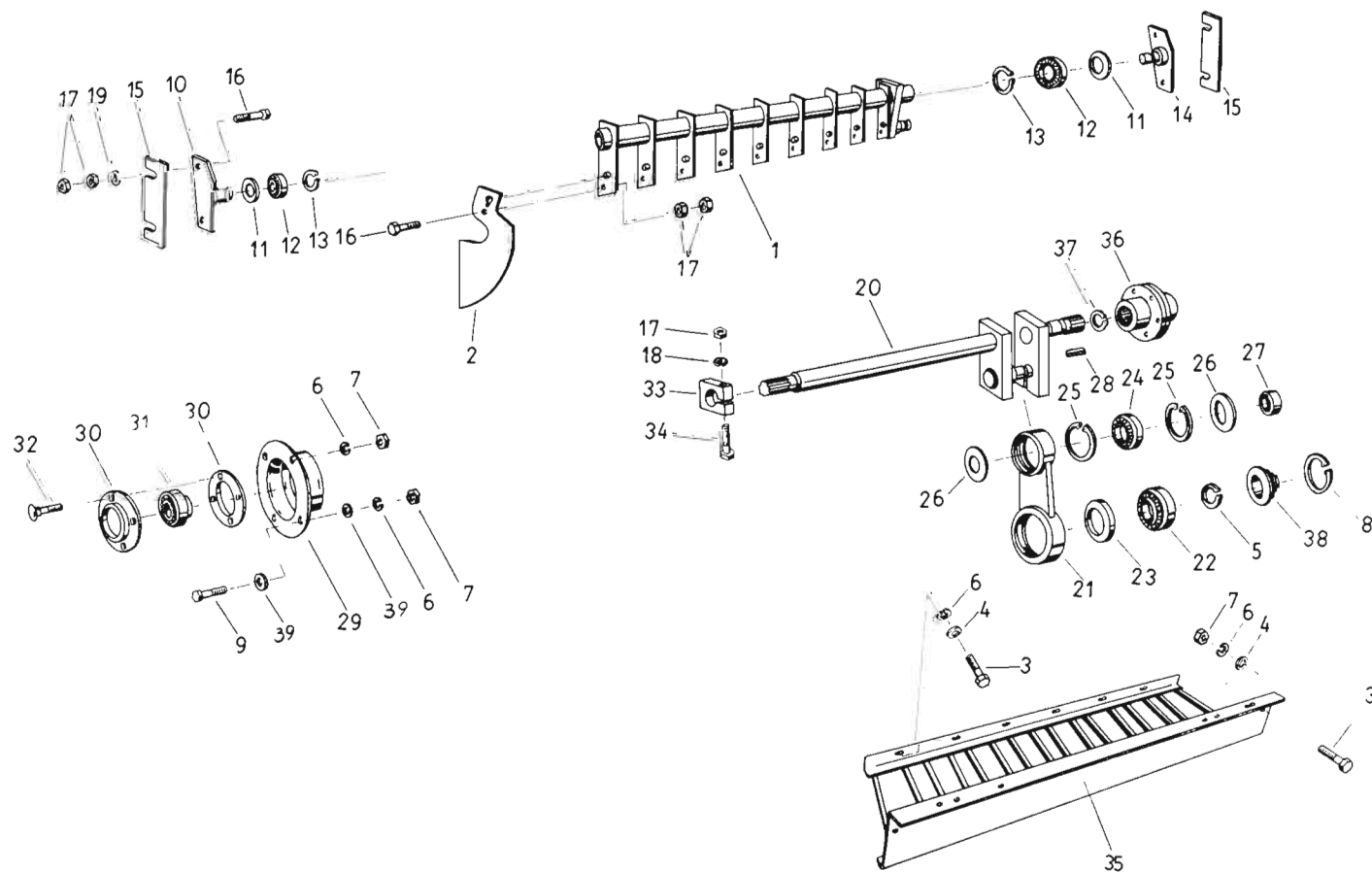
**018**



Bild Nr.	Ersatzteil- Bestellnummer	Benennung	Наименование	Stück	Masse in kg	Bemerkung
1	4330 25463 0	Lagerwand	Стенка	1	53,000	
2	4330 25464 7	Gleitschiene (Rotbuche)	Рейка скольжения (из дерева красново бука)	1		
3	9933 93112 3	Sechskantschraube M 10 x 30	Болт шестигранный	2		
4	9961 92197 0	Scheibe A 11,5	Шайба	14		
5	4330 25465 5	Lagerschiene	Рейка	1	4,050	
6	4330 25466 3	Druckplatte	Пластина прижимная	1	1,310	
7	9933 93186 3	Sechskantschraube M 12 x 25	Болт шестигранный	3		
8	9961 91120 4	Federring B 12	Кольцо пружинное	15		
9	9950 89631 0	Sechskantmutter M 12	Гайка шестигранный	15		
10	9933 93174 2	Sechskantschraube M 10 x 100	Болт шестигранный	1		
11	9950 89624 7	Sechskantmutter M 10	Гайка шестигранный	17		
12	4330 25814 4	Kettenrad	Звездочка	1	17,200	
13	4330 25467 1	Bolzen	Ось	1	0,660	
14	4221 61306 3	Dichtscheibe	Шайба уплотнительная	1	0,005	
15	9902 89047 4	Rillenkugellager 6206 RS	Шарикоподшипник радиальный	1		
16	9902 89046 6	Rillenkugellager 6206	Шарикоподшипник радиальный	1		
17	9964 91721 5	Sicherungsring 30	Кольцо стопорное	2		
18	9904 86899 7	Deckel 62	Крышка	1		
19	9964 91781 8	Sicherungsring 62	Кольцо стопорное	1		
20	4335 10062 6	Führungsschiene	Направляющая	1	5,650	
21	9941 93481 7	Senkschraube BM 10 x 70	Винт с потайной головкой	3		
22	9961 91108 5	Federring B 10	Кольцо пружинное	16		
23	9941 93476 1	Senkschraube BM 10 x 25	Винт с потайной головкой	7		
24	9933 93191 0	Sechskantschraube M 12 x 30	Болт шестигранный	12		
25	9961 92208 8	Scheibe A 14	Шайба	18		
26	4335 10072 2	Führungsschiene	Направляющая	1	5,650	
27	9961 92197 0	Scheibe A 11,5	Шайба	5		
28	4330 25815 2	Kettenrad	Звездочка	1	15,500	
29	4330 25488 0	Paßscheibe	Шайба установочная	4	0,082	
30	9961 91146 2	Federring B 16	Кольцо пружинное	4		
31	9933 93281 5	Sechskantschraube M 16 x 40	Болт шестигранный	4		
32	9933 93102 7	Sechskantschraube M 10 x 25	Болт шестигранный	5		

K 454 B

Zinkenträger

Брус зубьев

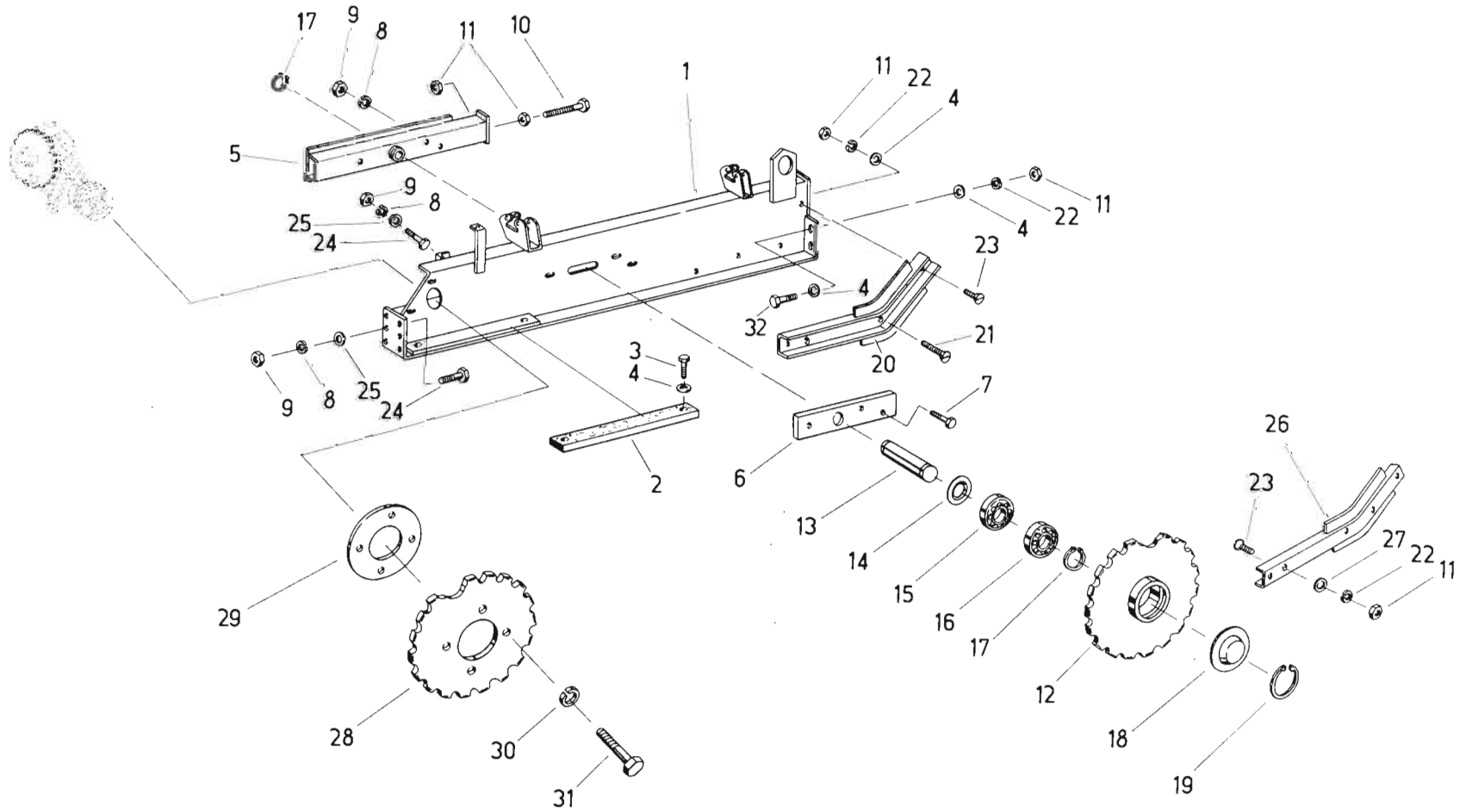
019



Bild Nr.	Ersatzteil- Bestellnummer	Benennung	Наименование	Stück	Masse in kg	Bemerkung
1	4335 10063 4	Träger	Брус	1	6,600	
2	4335 10064 2	Gummipuffer	Амортизатор резиновый	2	0,050	
3	4335 10065 0	Zinkenschlitten	Салазки зубьев	1	2,300	
4	4330 25865 0	Zinken	Зубец	1	0,890	
5	4335 10001 5	Zinken	Зубец	2	0,890	
6	4335 10002 3	Zinken	Зубец	2	0,890	
7	9960 96204 7	Scheibe 10,5	Шайба	12		
8	9932 93078 3	Sechskantschraube M 10 x 110	Болт шестигранный	4		
9	9950 89624 7	Sechskantmutter M 10	Гайка шестигранная	24		
10	4335 10071 4	Druckfeder	Пружина сжатия	1	2,050	
11	4335 10066 7	Anschlag	Упор	2	0,190	
12	9932 93173 5	Sechskantschraube M 10 x 80	Болт шестигранный	1		
13	4330 25866 7	Zinken	Зубец	1	0,890	
14	9932 93153 4	Sechskantschraube M 10 x 90	Болт шестигранный	2		
15	4335 10067 5	Achse	Ось	1	1,020	
16	9932 93146 2	Sechskantschraube M 10 x 70	Болт шестигранный	2		
17	4335 10068 3	Trägerhalter	Держатель бруса	1	1,600	
18	4335 10069 1	Buchse	Втулка	4	0,015	
19	9905 87028 3	Wellendichtring D 30 x 55 x 7	Прокладка вала	1		
20	9902 89004 8	Rillenkugellager 6006 C 3	Шарикоподшипник радиальный	3		
21	9964 91721 5	Sicherungsring 30	Кольцо стопорное	2		
22	4335 10070 6	Deckel	Крышка	1	0,030	
23	9964 91779 5	Sicherungsring 55	Кольцо стопорное	1		
24	4335 10101 6	Rollenkörper	Ролик	2	0,200	
25	4335 10102 4	Deckel	Крышка	2	0,020	
26	9905 87029 1	Wellendichtring D 22 x 40 x 7	Прокладка вала	2		
27	9902 89018 5	Rillenkugellager 6004	Шарикоподшипник радиальный	4		
28	9964 91774 6	Sicherungsring 42	Кольцо стопорное	4		
29	9965 92041 0	Paßscheibe 20 x 0,8	Шайба установочная	4		
30	9964 91716 8	Sicherungsring 20	Кольцо стопорное	2		
31	4335 10103 2	Deckscheibe	Шайба	2	0,001	
32	4335 10104 0	Deckel	Крышка	2	0,025	
33	4330 25571 1	Rollenkette	Цепь роликовая	1	6,100	



**K 454 B**

Zinkenträger

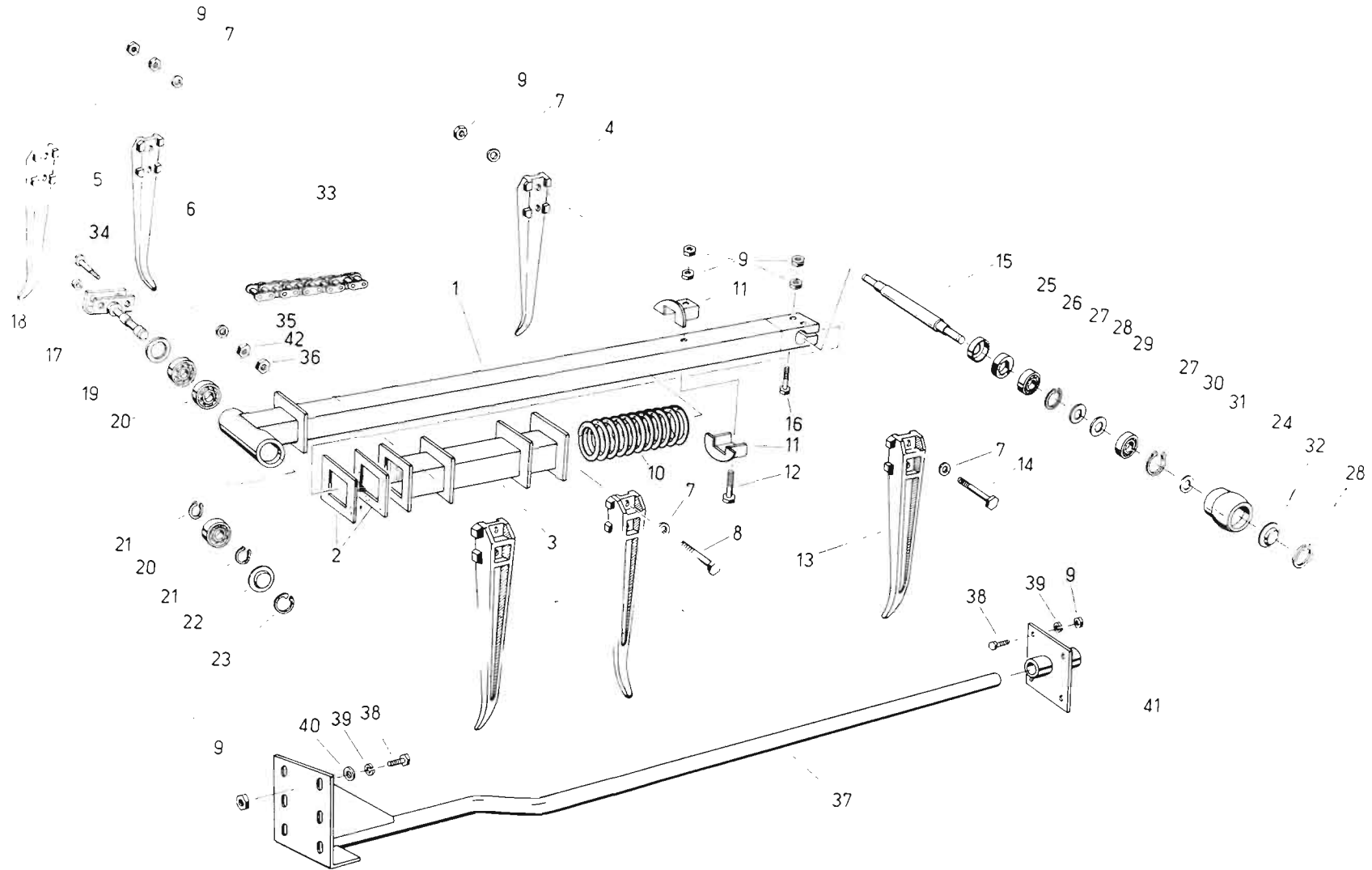
Брус зубьев

**019**



Bild Nr.	Ersatzteil- Bestellnummer	Benennung	Наименование	Stück	Masse in kg	Bemerkung
34	4330 25844 1	Kettenbolzen	Палец цепи	2	0,040	
35	9960 91983 1	Scheibe 8,4	Шайба	2		
36	9950 89721 5	Sechskantmutter M 8	Гайка шестигранная	2		
37	4330 25505 3	Abweisschiene	Рейка скребковая	1	17,100	
38	9933 93102 7	Sechskantschraube M 10 x 25	Болт шестигранный	10		
39	9961 91108 5	Federring B 10	Кольцо пружинное	10		
40	9961 92197 0	Scheibe A 11,5	Шайба	6		
41	4330 25444 6	Lager	Опора	1	1,400	
42	9950 89586 5	Sechskantmutter M 8	Гайка шестигранная	2		

**K 454 B**

Aufnehmerantrieb

Привод подборщика

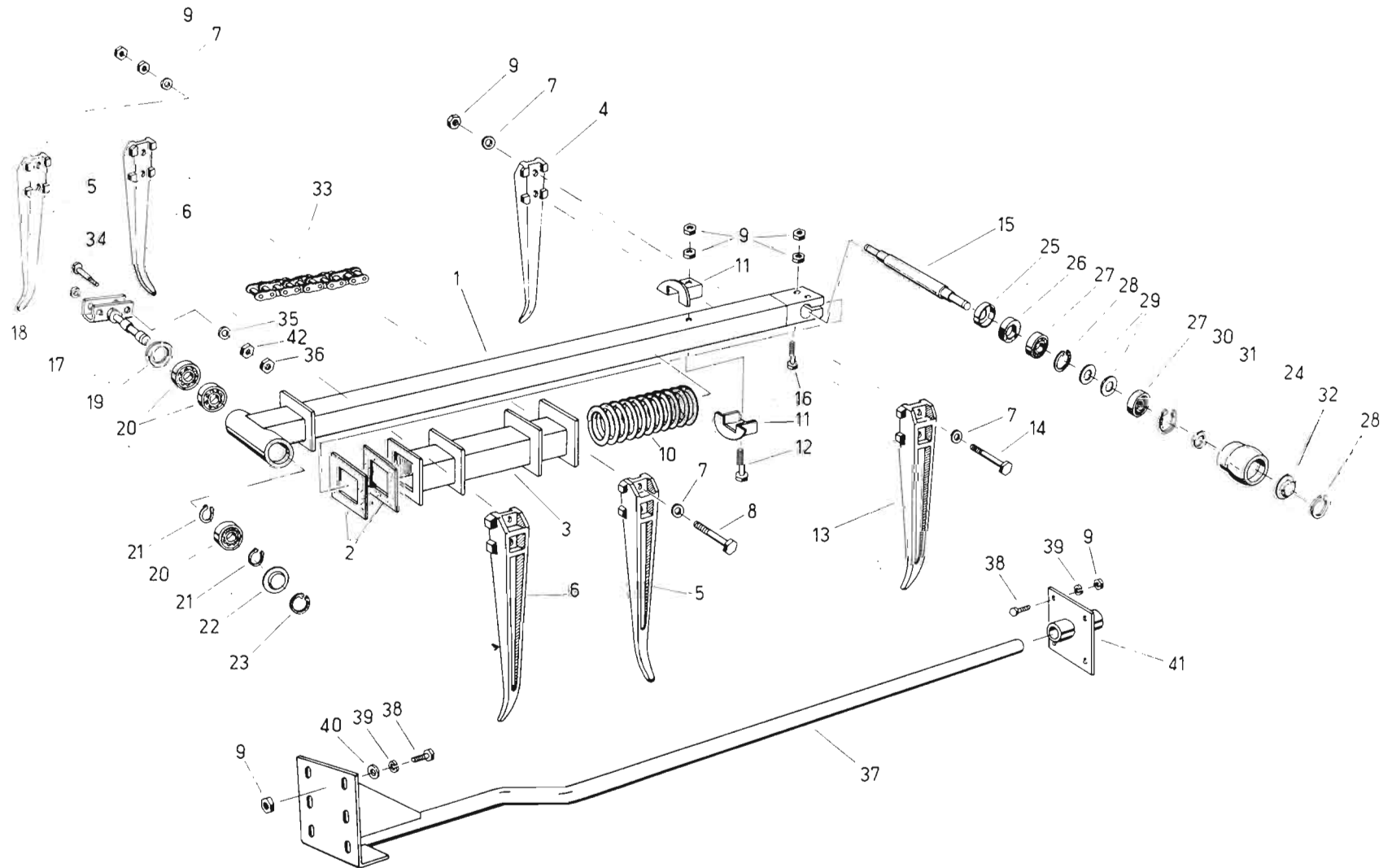
**020**



Bild Nr.	Ersatzteil- Bestellnummer	Benennung	Наименование	Stück	Masse in kg	Bemerkung
1	4335 10073 0	Rutschkupplung	Муфта скольжения	1	16,400	
2	9965 92095 8	Paßscheibe 35 x 1	Шайба установочная	10		
3	9952 89512 3	Nutmutter AM 48 x 1,5	Гайка шлицевая	1		
4	9962 92392 3	Sicherungsblech 48	Шайба стопорная	1		
5	4330 25486 4	Ring	Кольцо	1	0,110	
6	9962 88179 2	Tellerfeder B 50r	Пружина тарельчатая	6		
7	4330 25487 2	Ring	Кольцо	1	0,150	
8	9905 87180 5	Wellendichtring D 65 x 90 x 10	Прокладка вала	1		
9	9902 89013 6	Rillenkugellager 6011	Шарикоподшипник радиальный	2		
10	4330 25485 6	Ring	Кольцо	1	0,015	
11	4330 25511 7	Scheibe	Диск	1	6,100	
12	4330 25794 7	Kupplungsring	Диск муфты	1		
13	9971 90005 6	Hohlriet A 5 x 0,5 x 15	Заклепка пустотелая	4		
14	9905 87166 1	Wellendichtring D 55 x 80 x 10	Прокладка вала	1		
15	4330 25484 8	Nabe	Ступица	1	9,360	
16	4330 25490 3	Endscheibe	Шайба концевая	1	0,110	
17	9962 92359 4	Sicherungsblech 11	Шайба стопорная	1		
18	9932 93146 2	Sechskantschraube M 10 x 70	Болт шестигранный	1		
19	4330 25509 4	Doppelkettenrad	Звездочка двойная	1	2,910	
20	9960 96204 7	Scheibe 10,5	Шайба	2		
21	9902 89047 4	Rillenkugellager 6206 RS	Шарикоподшипник радиальный	1		
22	9902 89046 6	Rillenkugellager 6206	Шарикоподшипник радиальный	1		
23	9964 91721 5	Sicherungsring 30	Кольцо стопорное	1		
24	9904 86899 7	Deckel 62	Крышка	1		
25	9964 91781 8	Sicherungsring 62	Кольцо стопорное	1		
26	9917 90677 4	Rollenkette 10 B-1-2,079 m	Цепь роликовая	1		
27	9917 90725 2	Rollenkette 10 B-1-1,826 m	Цепь роликовая	1		
28	9917 90570 8	Steckglied D 10 B-1	Звено соединительное	2		
29	9945 92658 1	Flachrundschrabe M 16 x 70	Болт с полукруглой головкой	1		
30	9961 92338 6	Scheibe B 18	Шайба	1		
31	4330 25741 6	Spannklotz	Ролик натяжкой	1	0,370	
32	9960 96205 5	Scheibe 17	Шайба	1		
33	9950 89691 3	Sechskantmutter M 16	Гайка шестигранная	1		

**K 454 B**

**Aufnehmerantrieb**

**Привод подборщика**

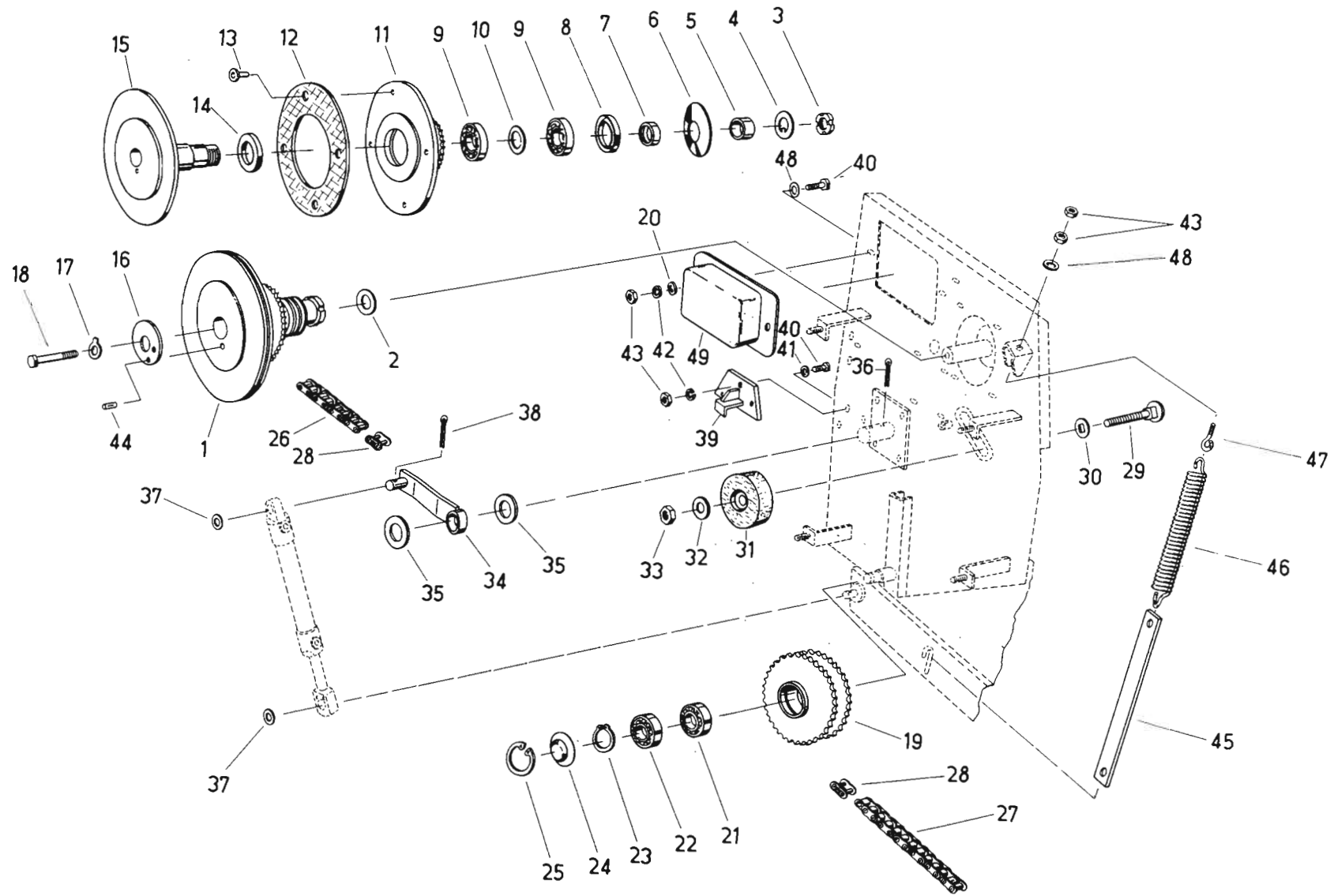
**020**



Bild Nr.	Ersatzteil- Bestellnummer	Benennung	Наименование	Stück	Masse in kg	Bemerkung
34	4330 25513 3	Schwinge	Балансир	1	1,010	
35	9965 92344 6	Scheibe 45 x 65 x 3	Шайба	2		
36	9963 95051 4	Splint 8 x 63	Шплинт	2		
37	9960 92254 6	Scheibe 21	Шайба	2		
38	9963 95028 2	Splint 5 x 32	Шплинт	2		
39	4330 25822 4	Anschlag	Упор	1	0,465	
40	9933 93102 7	Sechskantschraube M 10 x 25	Болт шестигранный	5		
41	9960 96204 7	Scheibe 10,5	Шайба	3		
42	9961 91108 5	Federring B 10	Кольцо пружинное	4		
43	9950 89624 7	Sechskantmutter M 10	Гайка шестигранная	6		
44	9967 94191 1	Paßkerbstift 5 x 10	Штифт просечной	1		
45	4330 25512 5	Verlängerung	Пластина удлиняющая	1	0,250	
46	9974 88118 6	Zugfeder B 9 x 63 x 40 Aa 1	Пружина растяжения	1		
47	9953 92846 2	Ösenschraube AM 10 x 50	Рым-болт	1		
48	9961 92197 0	Scheibe A 11,5	Шайба	1		
49	4330 25495 2	Schutz	Щит	1	1,200	

**K 454 B**

Hydraulikanlage

Гидравлическая  
установка

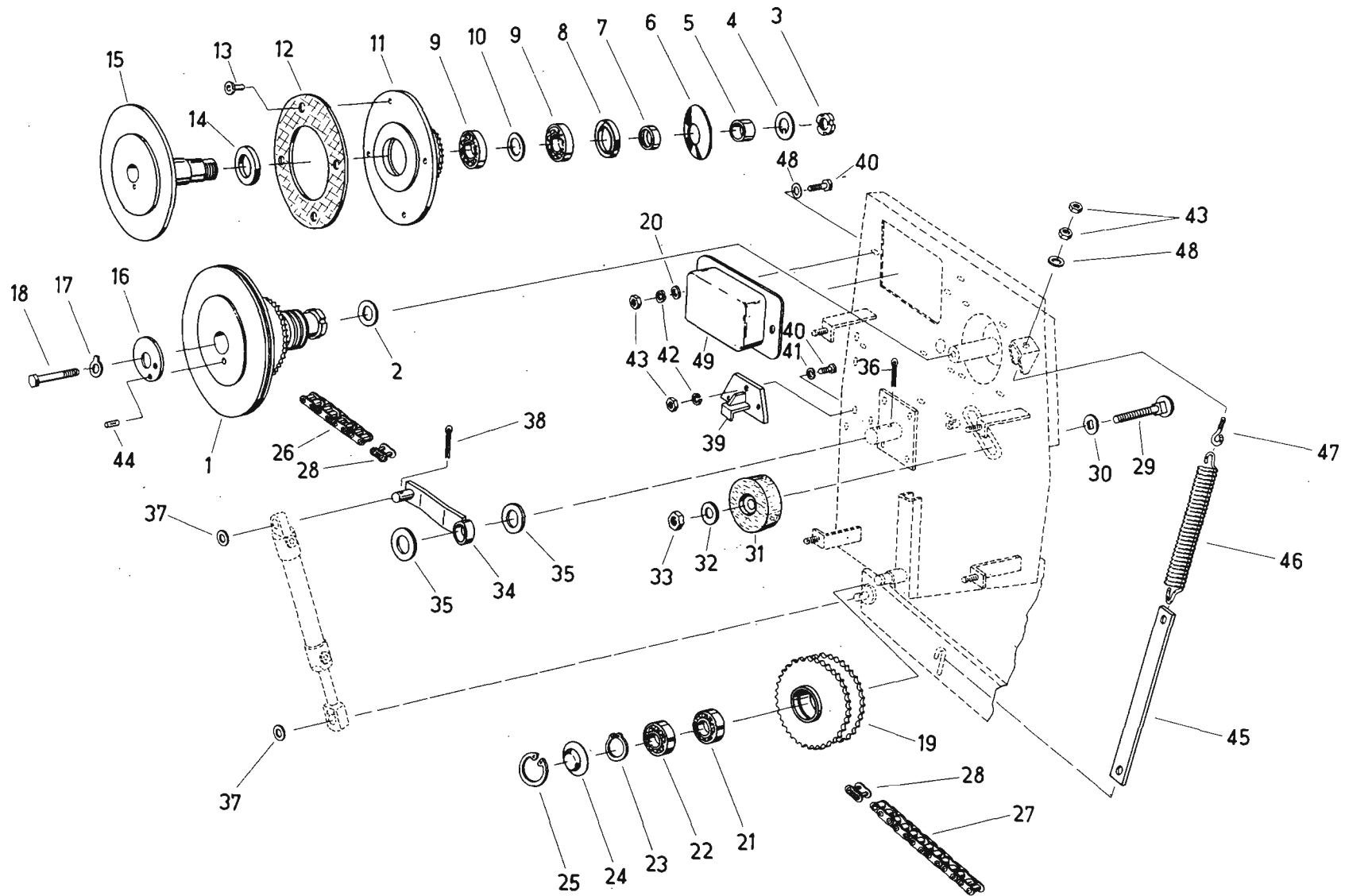
**021**



Bild Nr.	Ersatzteil- Bestellnummer	Benennung	Наименование	Stück	Masse in kg	Bemerkung
1	9909 95235 3	Schlauchkupplungshälfte B 3-10/160	Полумуфта шланговая	1		
2	4032 80364 3	Drosselscheibe	Шайба дроссельная	2	0,005	
3	9908 95157 0	Schlauchleitung AA 10-8:10 x 2500	Шлангопровод	1		
4	9969 94672 1	Verbindungsstutzen L 12-02	Штуцер соединительный	3		
5	4330 25737 7	Verbindungsrohr	Труба соединительная	1	0,590	
6	9923 92482 5	Befestigungsschelle E 12	Скоба крепежная	1		
7	9933 92900 8	Sechskantschraube M 5 x 16	Болт шестигранный	2		
8	9961 91072 6	Federring B 5	Кольцо пружинное	2		
9	9950 89556 8	Sechskantmutter M 5	Гайка шестигранная	2		
10	4330 25738 5	Verbindungsrohr	Труба соединительная	1	0,260	
11	9969 94771 3	Verbindungsstutzen L 12-05	Штуцер соединительный	1		
12	4330 25739 3	Verbindungsrohr	Труба соединительная	1	0,570	
13	9923 92480 0	Befestigungsschelle A 1 x 12	Скоба крепежная	4		
14	9972 87702 1	Kabeltülle A 30 x 4	Втулка кабеля	3		
15	9908 95156 2	Schlauchleitung AA 10-8:10 x 400	Шлангопровод	1		
16	9907 91354 1	Rundring 13 x 2	Кольцо круглого сечения	1		
17	9969 94602 2	Einschraubstutzen 12-32	Штуцер резьбовой	1		
18	9912 86235 6	Arbeitszylinder B 1-32 x 200	Цилиндр рабочий	1		
19	9912 88621 8	Kolbenstangenkopf A 2-32/160	Головка поршневого штока	1		
20	4110 16683 4	Zylinderrohr	Труба цилиндра	1		
21	9907 91325 2	Rundring 10 x 2	Кольцо круглого сечения	2		
22	4335 10138 7	Nutmutter	Гайка шлицевая	1		
23	4110 16690 6	Lagerdeckel	Крышка опорная	1		
24	9907 91373 4	Rundring 36 x 2	Кольцо круглого сечения	2		
25	4110 16685 0	Führungsbuchse	Втулка направляющая	1		
26	9962 91811 3	Sprengring 20 x 2	Кольцо упорное	1		
27	4110 16689 1	Dichtungsgehäuse	Корпус уплотнительный	1		
28	9907 90758 4	Abstreifring 20	Кольцо маслосъемное	1		
29	4110 16686 7	Kolbenstange	Шток поршневой	1		
30	9910 91180 0	Filzring 10 x 32 x 18	Кольцо фетровое	1		
31	4110 16688 3	Ringhälfte	Полукольцо	2		
32	9907 90769 7	Außenlippenring 32	Уплотнение манжетное с кромкой	2		
33	4021 16582 6	Kolben	Поршень	1		



**К 454 В**

Hydraulikanlage

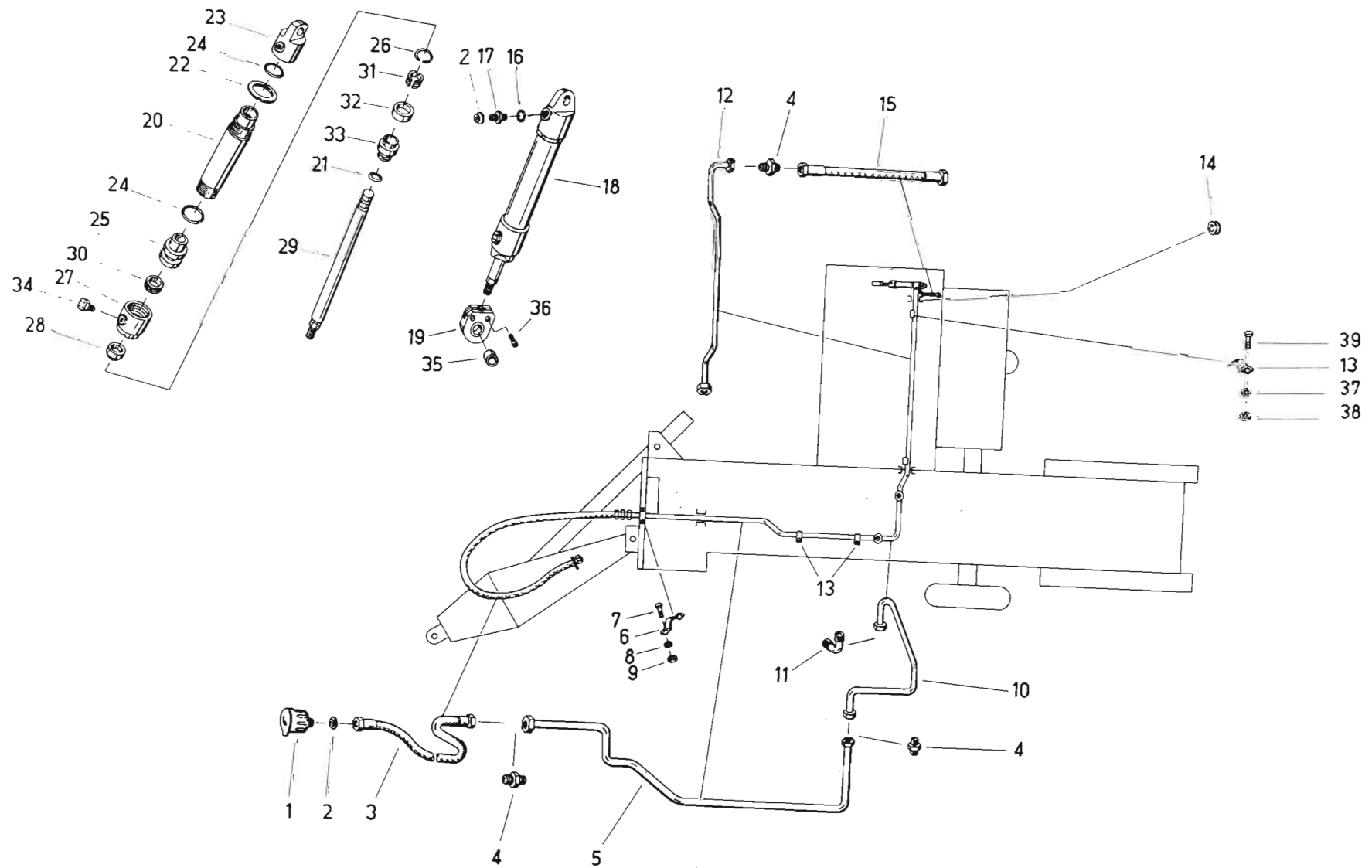
Гидравлическая  
установка

**021**



Bild Nr.	Ersatzteil- Bestellnummer	Benennung	Наименование	Stück	Masse in kg	Bemerkung
34	4021 16576 2	Luftfilter 16 HRN 16460	Фильтр воздушный	1		
35	9926 86846 0	Lagerbuchse 2 F 20/26 x 20 WNS 18 HgW 2088 EW	Втулка	1		
36	9936 93830 3	Zylinderschraube M 6 x 14	Винт с цилиндрической головкой	2		
37	9961 91084 7	Federring B 6	Кольцо пружинное	4		
38	9950 89550 2	Sechskantmutter M 6	Гайка шестигранная	4		
39	9933 92931 3	Sechskantschraube M 6 x 16	Болт шестигранный	2		

K 454 B

Verkleidung

Облицовка

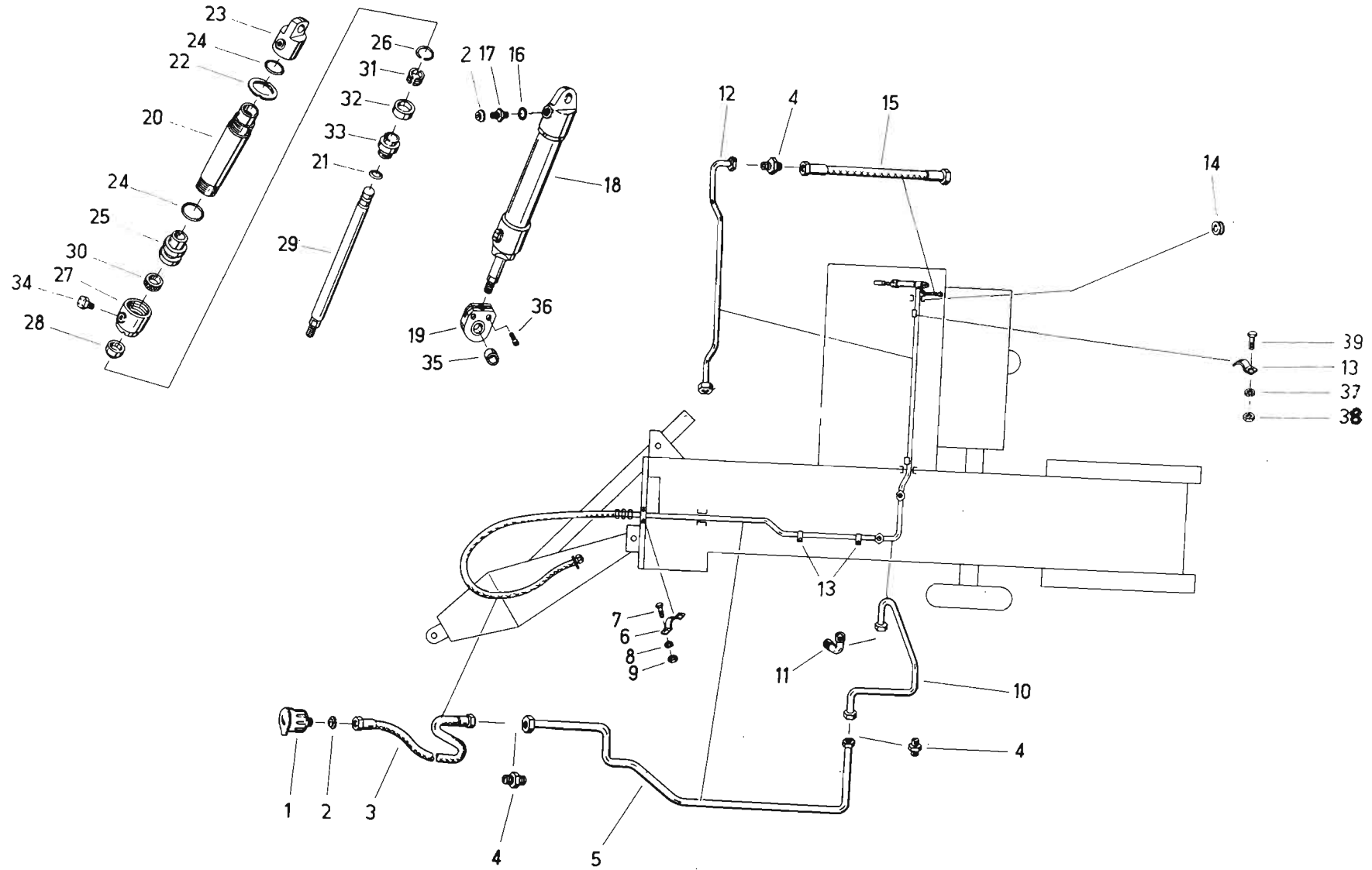
022



Bild Nr.	Ersatzteil- Bestellnummer	Benennung	Наименование	Stück	Masse in kg	Bemerkung
1	4330 25517 4	Seitenblech	Стенка боковая	1	1,070	
2	4330 25518 2	Schutzblech	Ограждение	1	1,400	
3	4330 25821 6	Stirnblech	Стенка торцовая	1	1,170	
4	4330 25520 5	Gurt, rechts	Лист поясной, правый	1	2,050	
5	4335 10172 3	Preßkurbelhaube	Кожух прессовального кривошипа	1	10,500	
6	4330 25523 8	Schiene	Рейка	1	0,560	
7	4330 25524 6	Stütze	Опора	2	0,530	
8	9953 92846 2	Ösenschraube AM 10 x 50	Рым-болт	4		
9	4330 25525 4	Bügel	Скоба	7	0,140	
10	4032 80480 4	Bolzen	Стержень	18	0,027	
11	4032 80426 7	Schlauch	Шланг	18	0,015	
12	9974 88081 0	Zugfeder A 1,6 x 11 x 10	Пружина растяжения	18		
13	4330 25526 2	Zubringerklappe, vorn	Стенка подающего устройства откидная, передняя	1	13,300	
14	4330 25527 0	Schiene	Рейка	2	0,785	
15	4330 25528 7	Zubringerklappe, hinten	Стенка подающего устройства, откидная задняя	1	13,200	
16	4330 25529 5	Konsol	Консоль	2	0,645	
17	4330 25530 1	Seitenschutz	Ограждение боковое	1	10,700	
18	4330 25533 4	Gurt, hinten	Лист поясной, задний	1	2,750	
19	4335 10174 8	Gurt, rechts hinten	Лист поясной, правый, задний	1	1,010	
20	4330 25535 0	Mittelrahmen	Рама центральная	1	2,230	
21	4330 25531 8	Stütze	Опора	2	0,420	
22	4335 10175 6	Deckenteil, vorn	Лист верхний, передний	1	8,040	
23	4335 10180 3	Rückwand	Стенка задняя	1	0,420	
24	4032 80181 8	Hülse	Втулка	4		
25	4330 25792 2	Knüpfersperre	Стопор узловязателя	1	0,850	
26	9963 95026 6	Splint 5 x 32	Шплинт	1		
27	4330 25765 8	Schieber	Стержень передвижный	1	0,090	
28	9974 88121 7	Zugfeder A 3,2 x 16 Ba	Пружина растяжения	1		
29	4335 10176 4	Klappe	Стенка откидная	1	6,460	
31	4335 10177 2	Seitenklappe	Стенка боковая откидная	1	9,330	
32	4330 25546 3	Schiene	Рейка	1	0,625	
33	4335 10181 1	Schutz	Щит	1	0,880	
34	4335 10178 0	Gurt, links hinten	Лист поясной задний, левый	1	2,730	

K 454 B

Verkleidung

Облицовка

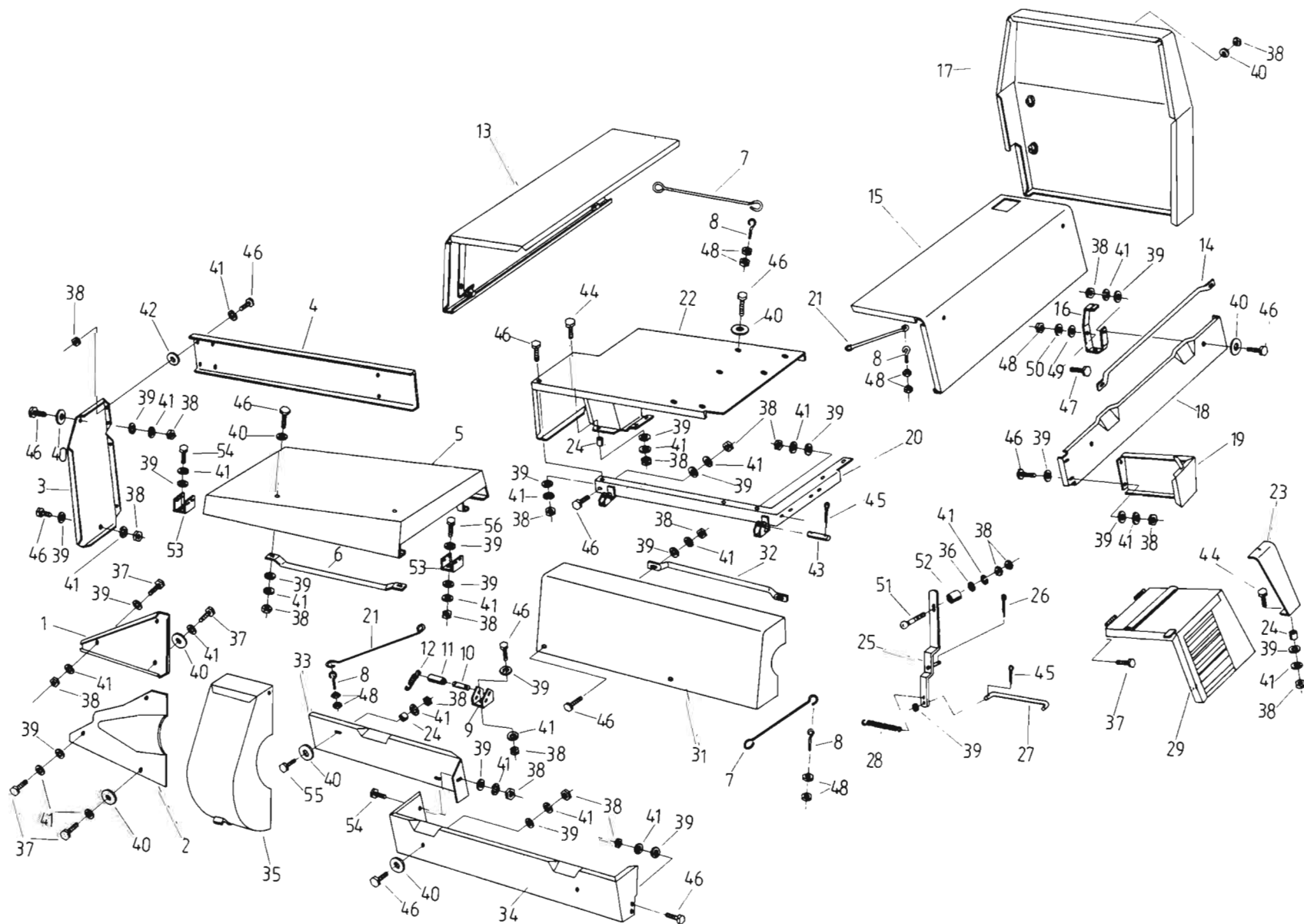
022



Bild Nr.	Ersatzteil- Bestellnummer	Benennung	Наименование	Stück	Masse in kg	Bemerkung
35	4335 10179 7	Schwungscheibenschutz	Ограждение маховика	1	6,200	
36	9960 92163 3	Scheibe 8,4	Шайба	1		
37	9933 92986 0	Sechskantschraube M 8 x 16	Болт шестигранный	10		
38	9950 89586 5	Sechskantmutter M 8	Гайка шестигранная	65		
39	9960 91983 1	Scheibe 8,4	Шайба	84		
40	9961 92174 5	Scheibe A 9,5	Шайба	16		
41	9961 91097 6	Federring B 8	Кольцо пружинное	72		
42	9965 92472 8	Scheibe 9 x 25 x 4	Шайба	2		
43	9949 86335 3	Bolzen 10 x 70 x 60	Стержень	8		
44	9933 93018 8	Sechskantschraube M 8 x 30	Болт шестигранный	2		
45	9963 94974 6	Splint 3,2 x 16	Шплинт	17		
46	9933 93000 1	Sechskantschraube M 8 x 20	Болт шестигранный	52		
47	9933 93102 7	Sechskantschraube M 10 x 25	Болт шестигранный	4		
48	9950 89624 7	Sechskantmutter M 10	Гайка шестигранная	12		
49	9960 96204 7	Scheibe 10,5	Шайба	9		
50	9961 91108 5	Federring B 10	Кольцо пружинное	4		
51	9945 92627 6	Flachrundschrabe M 8 x 55	Болт с полукруглой головкой	1		
52	4330 25540 6	Anschlag	Упор	1	0,030	
53	4335 10173 1	Bügel	Скоба	2	0,125	
54	9933 92980 3	Sechskantschraube M 8 x 14	Болт шестигранный	3		
55	9932 93024 4	Sechskantschraube M 8 x 35	Болт шестигранный	2		
56	9933 92997 3	Sechskantschraube M 8 x 25	Болт шестигранный	2		

K 454 B

Bremsanlage

Тормозная установка

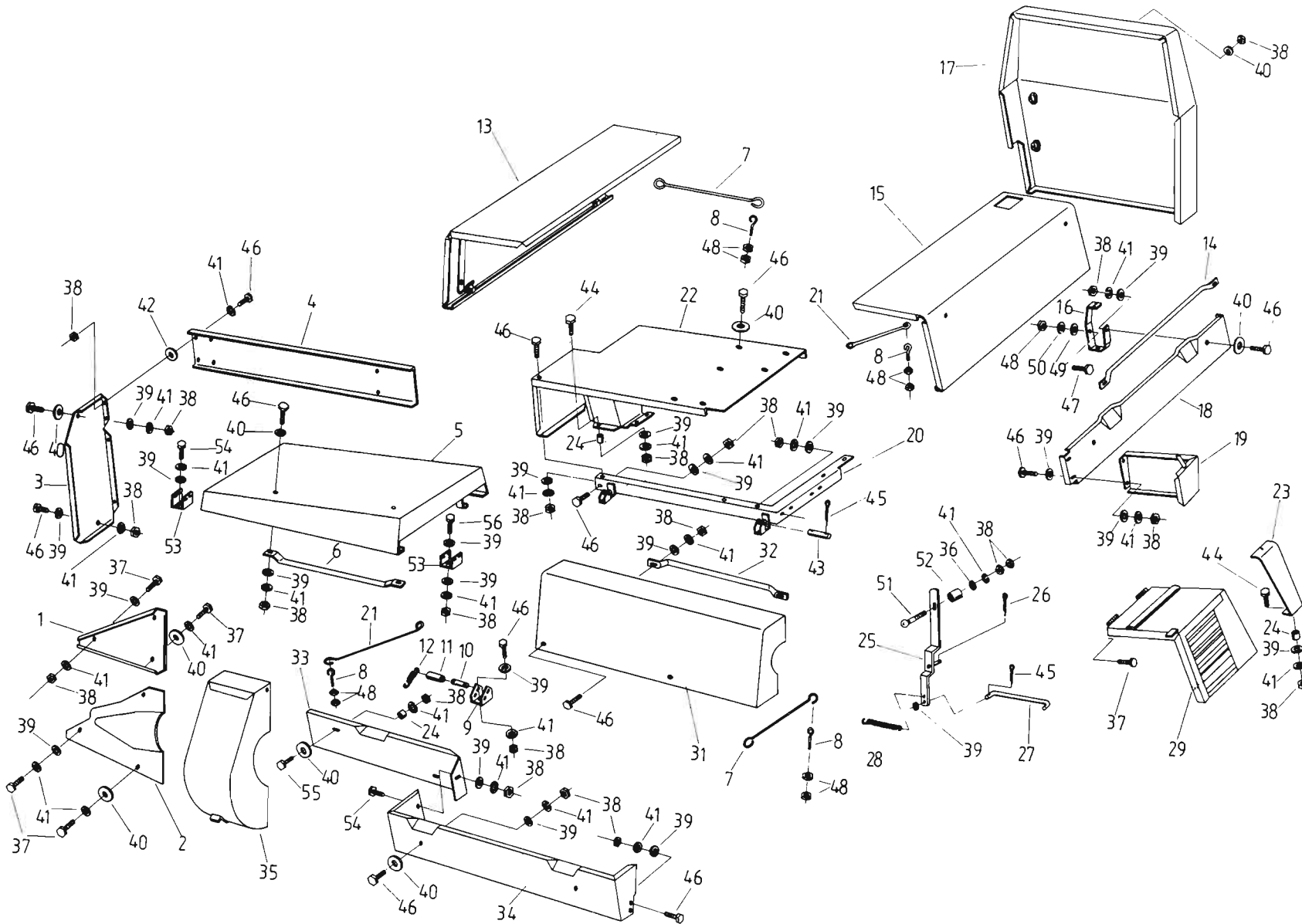
023



Bild Nr.	Ersatzteil- Bestellnummer	Benennung	Наименование	Stück	Masse in kg	Bemerkung
1	9020 88741 1	Kupplungskopf B	Головка соединительная	1		
2	9970 90901 6	Dichtring A 22 x 27	Прокладка	11		
3	9969 97187 6	Schlaucheinschraubstutzen SS 16	Штуцер шланга	2		
4	9923 92503 0	Schlauchschele 24,5	Скоба крепления шланга	6		
5	4330 25263 7	Bremsschlauch	Рукав тормозной	1	1,350	
6	9969 95228 7	Verschraubung SE 15	Штуцер	2		
7	1402 34450 0	Schlauchschele	Скоба крепления шланга	1	0,020	
8	9933 92937 0	Sechskantschraube M 6 x 20	Болт шестигранный	1		
9	9961 91084 7	Federring B 6	Кольцо пружинное	1		
10	9950 89550 2	Sechskantmutter M 6	Гайка шестигранная	1		
11	4335 10114 5	Steuerleitung	Трубопровод управления	1	0,640	
12	4012 14253 1	Schele	Скоба крепления	5	0,020	
14	9030 88740 3	Kupplungskopf A	Головка соединительная	1		
15	9961 91097 6	Federring B 8	Кольцо пружинное	7		
16	9950 89586 5	Sechskantmutter M 8	Гайка шестигранная	9		
17	9969 95432 8	Verschraubung SG 15	Штуцер	2		
19	9969 94496 1	Einschraubstutzen SR 16 x 15	Штуцер резьбовой	3		
20	9020 95382 4	Anhängersteuerventil A	Клапан прицепа распределительный	1		
21	9933 93118 0	Sechskantschraube M 10 x 35	Болт шестигранный	2		
22	9961 91108 5	Federring B 10	Кольцо пружинное	2		
23	9950 89624 7	Sechskantmutter M 10	Гайка шестигранная	2		
25	9951 89872 1	Überwurfmutter A 15	Гайка накидная	2		
26	9969 91039 0	Druckring B 15 L	Кольцо нажимное	2		
27	9969 91689 4	Schneidring d 15 L	Кольцо самонарезающее	2		
28	9970 90991 6	Dichtring C 15	Прокладка	4		
33	9932 93052 5	Sechskantschraube M 8 x 75	Болт шестигранный	2		
34	9914 86001 4	Absperrhahn M 22 x 1,5	Кран запорный	1		
35	4330 25268 6	Bremsschlauch	Рукав тормозной	1	0,550	
36	9914 89361 7	Luftbehälter 165 x 475 x 18	Бак воздуха	1		
37	4330 25261 2	Bügel	Трубка дугообразная	1	0,160	
38	9960 91983 1	Scheibe 8,4	Шайба	1		
39	4330 25265 3	Zylinderleitung	Трубопровод цилиндра	1	0,670	
40	9969 95440 8	Verschraubung SR 16 x 15	Штуцер редуцирующий	2		



**K 454 B**

**Bremsanlage**

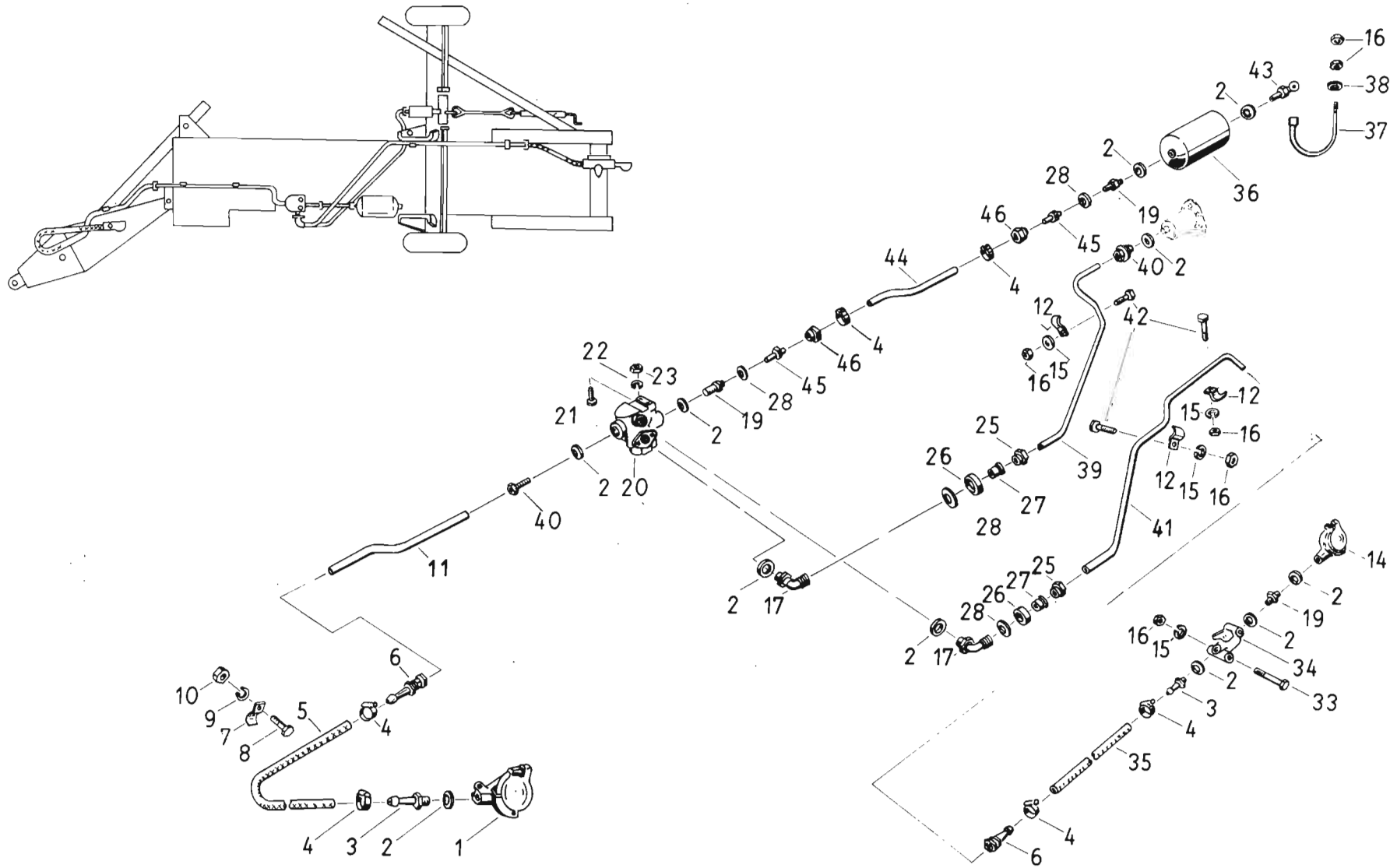
**Тормозная установка**

**023**



Bild Nr.	Ersatzteil- Bestellnummer	Benennung	Наименование	Stück	Masse in kg	Bemerkung
41	4330 25267 8	Anhängerleitung	Трубопровод прицепа	1	1,190	
42	9933 93000 1	Sechskantschraube M 8 x 20	Болт шестигранный	3		
43	9914 95422 0	Entwässerungsventil 8,5	Спускной кланан	1		
44	4335 10144 2	Bremsschlauch	Рукав тормозной	1	0,130	
45	9969 94642 4	Schlauchstutzen SO 15	Штуцер шланга	2		
46	9952 89901 4	Überwurfmutter B 15-32	Гайка накидная	2		



Bild Nr.	Ersatzteil- Bestellnummer	Benennung	Наименование	Stück	Masse in kg	Bemerkung
1	4335 10150 6	Achskörper	Тело оси	1	52,500	
4	9965 92095 8	Paßscheibe 35 x 1	Шайба установочная	4		
5	9950 89586 5	Sechskantmutter M 8	Гайка шестигранная	2		
6	9926 86854 0	Buchse A 32/36 x 16 WNS 77	Втулка	4		
7	9964 91709 6	Sicherungsring 20	Кольцо стопорное	4		
9	4330 25256 5	Bremsbacke	Колодка тормозная	4	2,050	
10	4330 25257 3	Gleitplatte	Пластина скольжения	4	0,020	
11	9967 94850 8	Senkkerbnagel 4 x 12	Штифт цилиндрический просечной с пот., головкой	8		
12	9960 92340 1	Scheibe 21	Шайба	4		
13	4330 25716 8	Bremsnocken	Кулачок тормозной	1	3,920	
14	4330 25274 1	Bremsbackenfeder	Пружина тормозной колодки	2	0,075	
15	4330 25258 1	Bremsnocken	Кулачок тормозной	1	5,250	
16	1402 34044 1	Zahnscheibe	Шайба зубчатая	2	0,220	
17	4330 25259 8	Bremshebel	Рычаг тормозной	2	0,820	
18	9951 89459 0	Kronenmutter M 20	Гайка корончатая	2		
19	9963 95017 8	Splint 4 x 40	Шплинт	2		
20	4330 25260 4	Waagebalken	Коромысло	1	1,350	
21	9914 86653 4	Bremszylinder A 80	Цилиндр тормозной	1		
22	9933 93094 2	Sechskantschraube M 10 x 20	Болт шестигранный	4		
23	9961 91108 5	Federring B 10	Кольцо пружинное	6		
24	9950 89624 7	Sechskantmutter M 10	Гайка шестигранная	6		
25	4335 10004 8	Achsschenkel	Полуось	2	7,750	
26	9932 93369 8	Sechskantschraube CM 12 x 150	Болт шестигранный	2		
27	9961 91120 4	Federring B 12	Кольцо пружинное	2		
28	9950 89631 0	Sechskantmutter M 12	Гайка шестигранная	2		
29	9905 87166 1	Wellendichtring D 55 x 90 x 10	Прокладка вала	2		
30	9902 88858 4	Kegelrollenlager 32210	Роликоподшипник конический	2		
31	4330 25902 4	Bremstrommel	Барабан тормозной	2	12,700	
32	9929 90252 5	Radbolzen AM 18 x 1,5 x 46	Болт колеса	12		
33	9902 88855 1	Kegelrollenlager 32208	Роликоподшипник конический	2		
34	9960 92133 6	Scheibe 34	Шайба	2		
35	9951 89476 8	Kronenmutter M 30 x 1,5	Гайка корончатая	2		

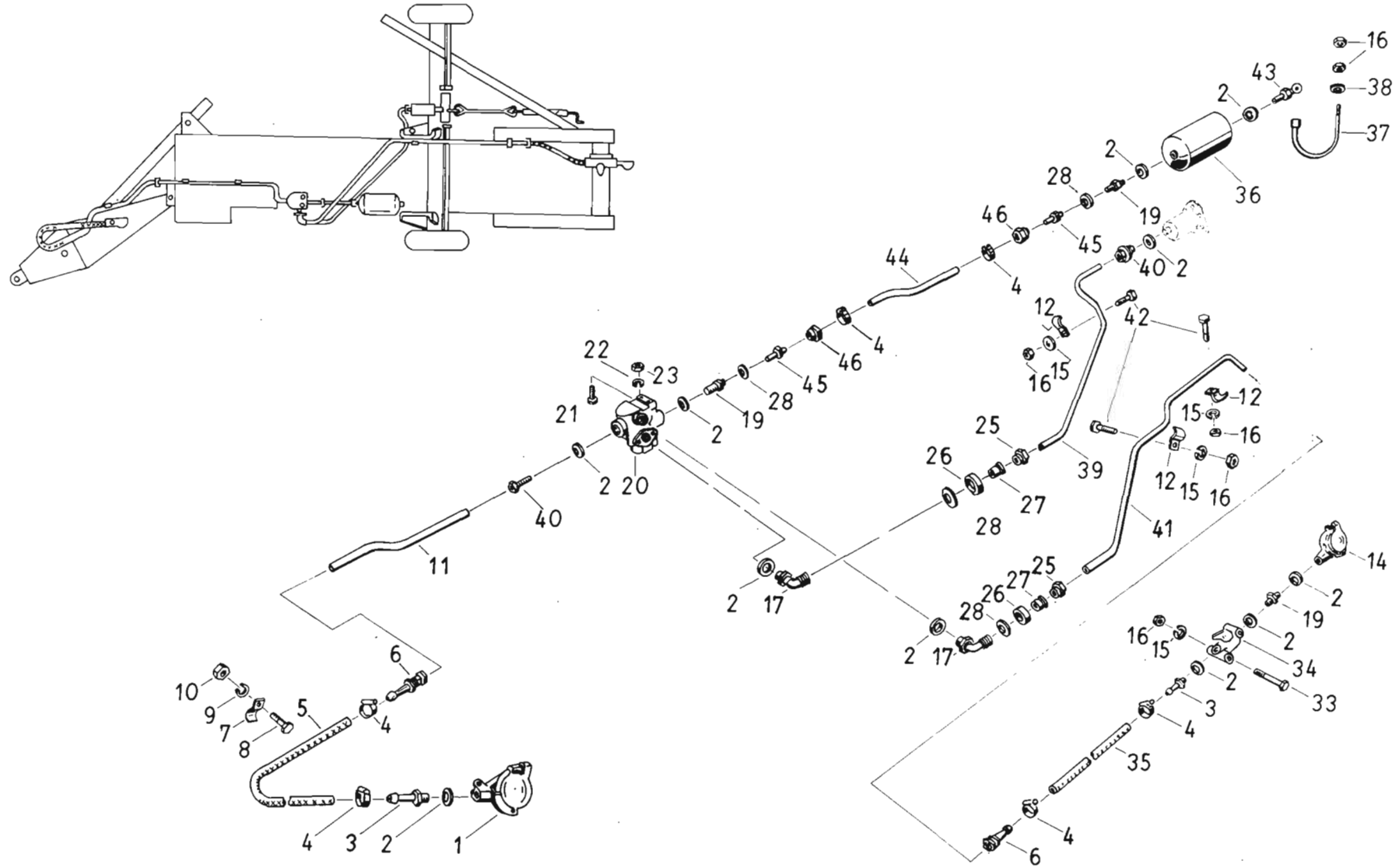

Bild Nr.	Ersatzteil- Bestellnummer	Benennung	Наименование	Stück	Masse in kg	Bemerkung
36	9963 95052 2	Splint 6,3 x 56	Шплинт	2		
37	4802 49583 2	Radkappe	Колпак колеса	2	0,130	
38	9017 90396 4	Scheibenrad 9,00 x 15	Обод	2		
39	4032 81196 5	Luftschlauch 10-15	Камера	2		
40	4335 10099 7	Reifen 10-15 AM/8 PR Profil A 9	Шина	2		
41	9961 91233 4	Kugelfederring 18	Кольцо пружинное сферическое	12		
42	9951 90251 0	Radmutter CM 18 x 1,5	Гайка колеса	12		
43	9921 94720 6	Schäkel C 0,4	Ушко	1		
44	1401 34473 5	Bremsseil	Канат тормозной	1		
45	4330 25262 0	Handspindelbremse	Тормоз стояночный	1	3,730	
46	9933 93102 7	Sechskantschraube M 10 x 25	Болт шестигранный	2		
47	4330 25893 1	Schelle	Скоба	1	0,035	
48	4335 10127 4	Fadenführer	Нитеводитель	1	0,040	
49	9933 95793 6	Sechskantschraube M 8 x 20	Болт шестигранный	2		
50	9960 91983 1	Scheibe 8,4	Шайба	2		
51	9961 91097 6	Federring B 8	Кольцо пружинное	2		
52	4335 10141 8	Reifen 10-15 AM/8 PR	Шина	2		

**K 454 B**

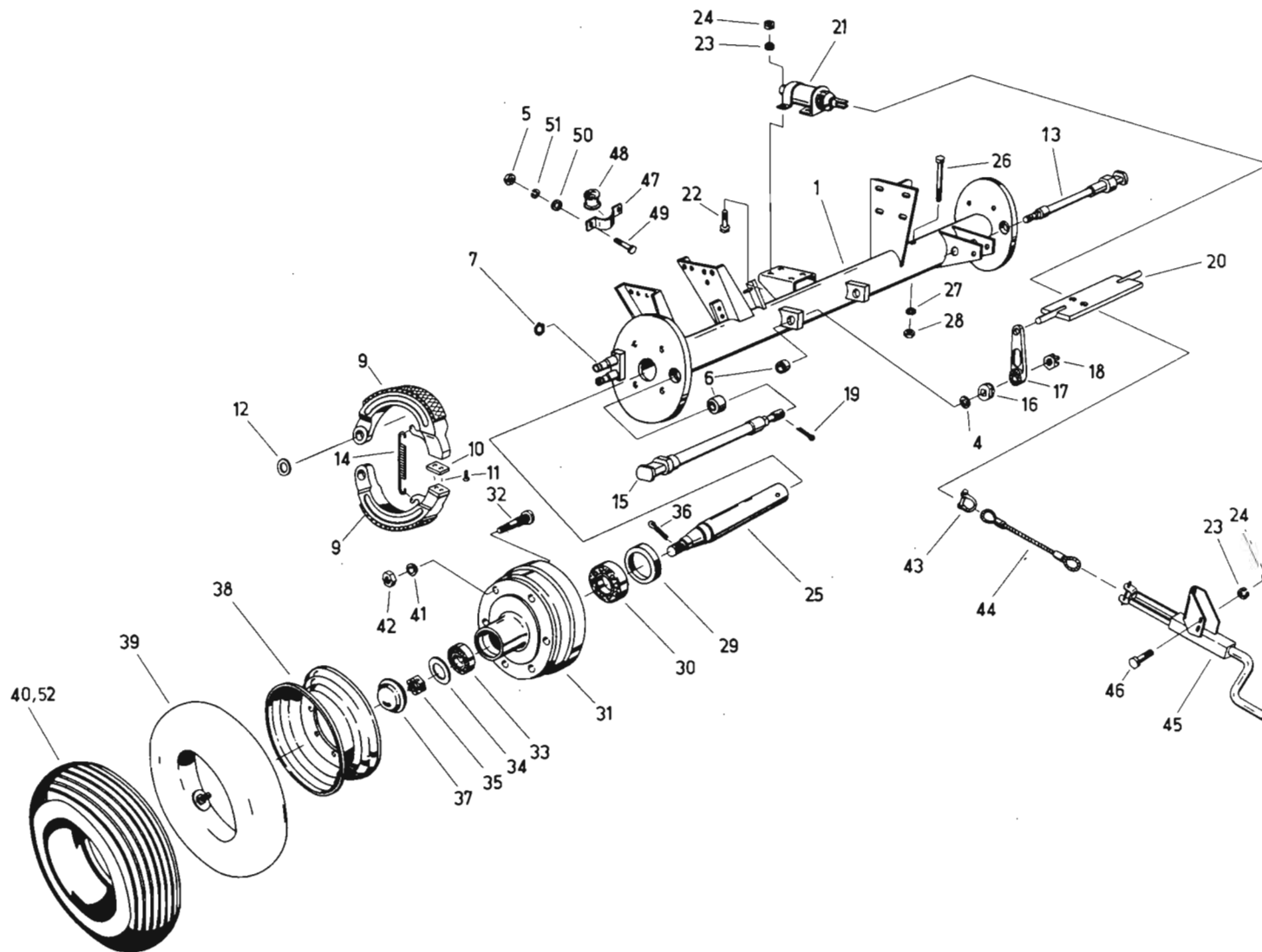
**Elektroanlage**

**Электрoустановка**

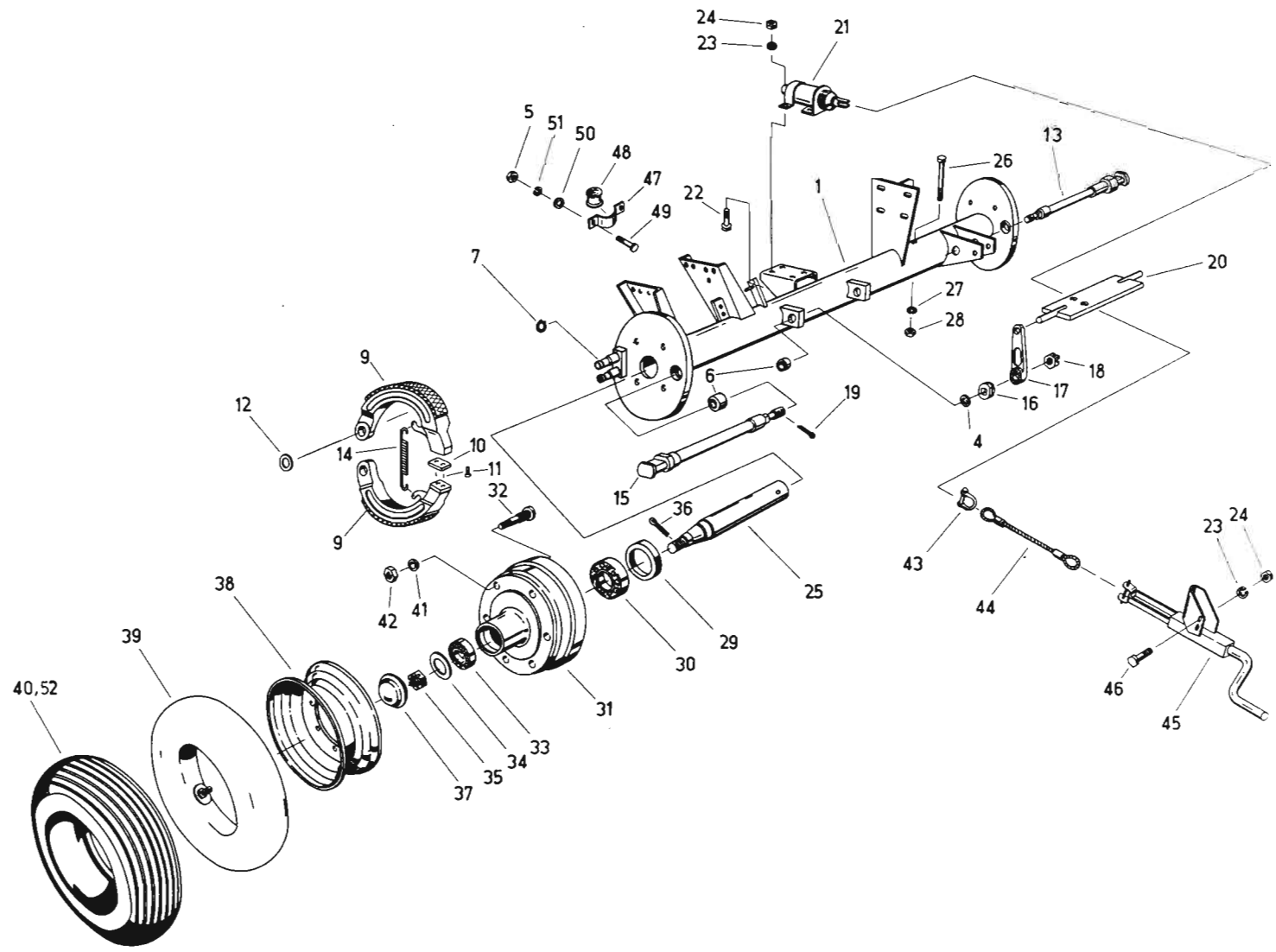
**025**



Bild Nr.	Ersatzteil- Bestellnummer	Benennung	Наименование	Stück	Masse in kg	Bemerkung
1	9019 87803 5	Steckdose	Розетка	1	0,150	
2	9936 93819 2	Zylinderschraube AM 5 x 35	Винт с цилиндрической головкой	3		
3	9950 89559 2	Sechskantmutter M 5	Гайка шестигранная	6		
4	9961 91072 6	Federring B 5	Кольцо пружинное	6		
5	4335 10182 8	Leitungssatz	Пучок проводов	1	0,650	
6	9019 87748 5	Leitungsverbinder	Соединитель проводов	1	0,020	
7	9960 92145 7	Scheibe 4,3	Шайба	2		
8	9938 92777 4	Linsenschraube AM 4 x 25	Винт с полупотайной головкой	2		
9	9961 92445 0	Zahnscheibe A 6	Шайба зубчатая	1		
10	9950 89571 1	Sechskantmutter M 6	Гайка шестигранная	1		
11	4330 25820 8	Konsol	Консоль	1	1,700	
12	9945 92618 8	Flachrundschraube M 8 x 25	Болт с полукруглой головкой	2		
13	9961 91096 8	Federring B 8	Кольцо пружинное	2		
14	9950 89586 5	Sechskantmutter M 8	Гайка шестигранная	2		
15	4330 25823 2	Leitungssatz	Пучок проводов	1	0,370	
16	4330 25824 0	Leitungssatz	Пучок проводов	1	0,500	
17	9019 87406 4	Blink-Brems-Schlußleuchte	Фонарь задний сигнальный	1	0,380	
18	9019 87607 4	Lampe FZL B 12 V 21 W P 25-1	Лампа накаливания	4		
19	9950 89545 5	Sechskantmutter M 4	Гайка шестигранная	2		
20	9019 87712 2	Rückstrahler, dreieckig, A	Рефлектор треугольный	2		
21	9972 87698 6	Kabeltülle A 12 x 4	Втулка кабеля	2		
22	9019 87420 8	Begrenzungsleuchte	Фонарь габаритный	1		
23	9019 87620 1	Lampe FZL E 12 V 5 W C 11	Лампа накаливания	4		
24	4032 80975 3	Isolierstück	Изолятор	36		
25	4131 77287 4	Scheibe	Шайба	2		
26	9961 92174 5	Scheibe A 9,5	Шайба	2		
27	4330 25279 0	Kabelschutz	Кожух кабеля	1	0,350	
28	9933 92898 0	Sechskantschraube M 5 x 12	Болт шестигранный	3		
29	9960 92150 4	Scheibe 5,3	Шайба	6		
30	9961 91061 3	Federring B 4	Кольцо пружинное	2		
31	9919 87760 4	Rückstrahler, rund	Рефлектор, круглый	2		farblos/бесцветн.
32	9919 87761 2	Rückstrahler, rund	Рефлектор, круглый	2		gelb/желый
33	9019 87644 3	Gewindeplatte M 4 x 14	Пластика	2		



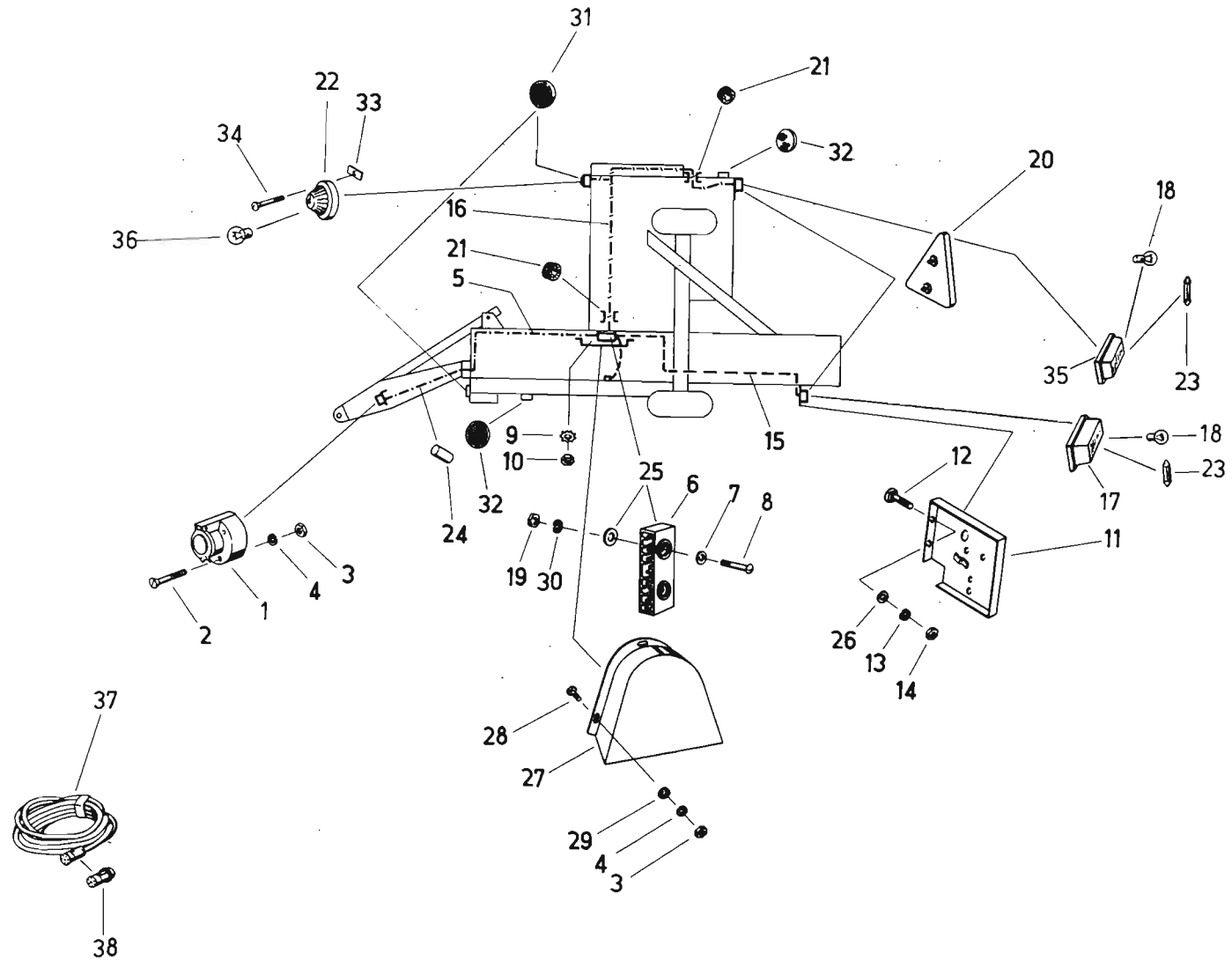

Bild Nr.	Ersatzteil- Bestellnummer	Benennung	Наименование	Stück	Masse in kg	Bemerkung
34	9940 92809 8	Linsensenkschraube BM 4 x 25	Винт с полупотайной головкой	2		
35	9019 87407 2	Blink-Brems-Schlußleuchte	Фонарь задний сигнальный	1		
36	9019 87609 0	Lampe FZL B 12 V 5 W R 19/5	Лампа накаливания	1		
37	9019 87526 6	Verbindungsleitung N 2200	Кабель соединительный	1		
38	9019 87818 0	Stecker G	Штекер	2		

**K 454 B**

Anhängerzug,  
Ballenrutsche, Ballenablage

Прицепное устройство,  
скатной лоток, тьюкоукладчик

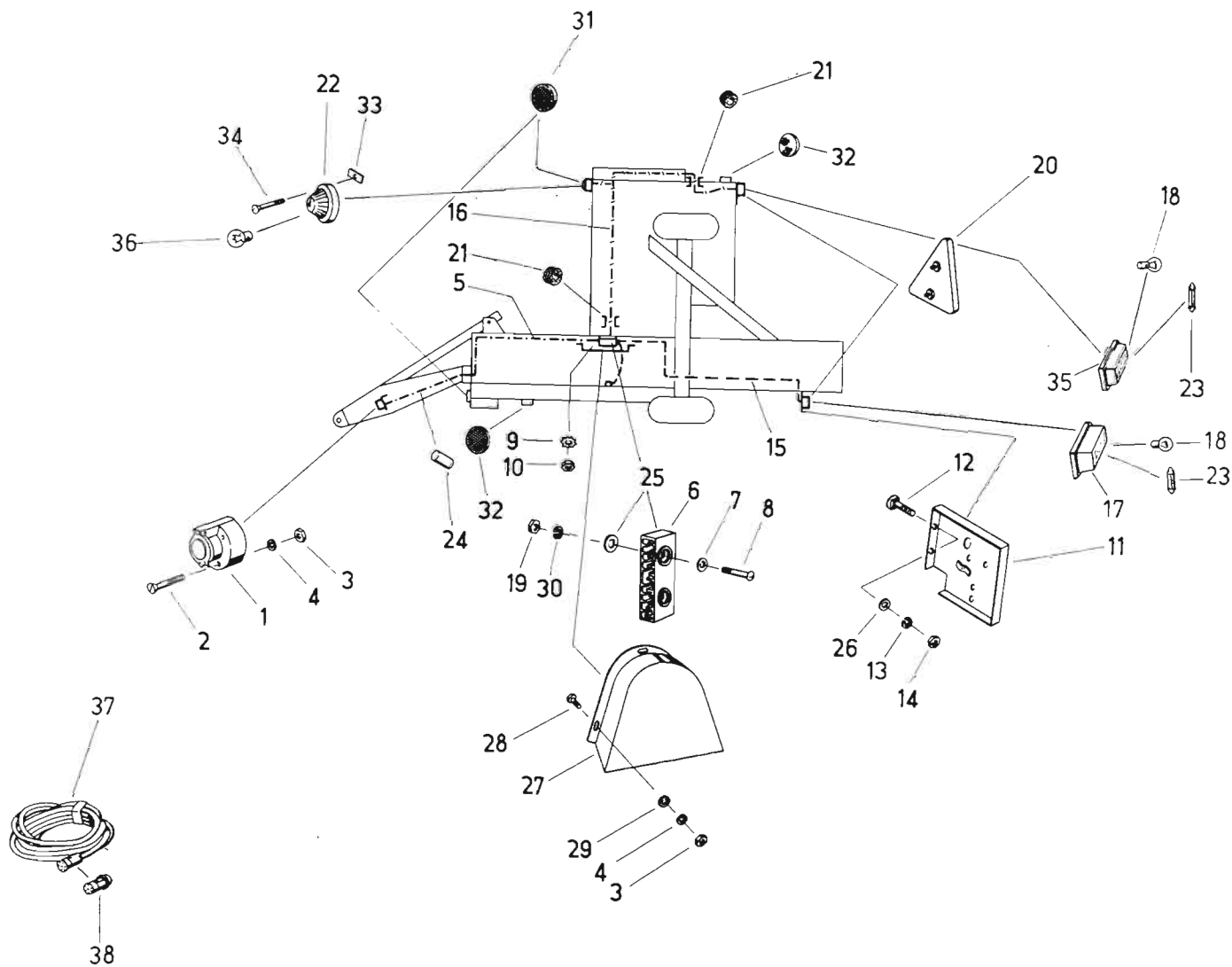
**026**



Bild Nr.	Ersatzteil- Bestellnummer	Benennung	Наименование	Stück	Masse in kg	Bemerkung
1	4330 25894 6	Anhängerzug	Прицепное устройство	1	31,500	
2	9932 93279 3	Sechskantschraube M 16 x 160	Болт шестигранный	6		
3	9961 91146 2	Federring B 16	Кольцо пружинное	10		
4	9950 89691 3	Sechskantmutter M 16	Гайка шестигранная	10		
5	9022 88723 3	Bolzenkupplung B 101	Муфта пальцевая	1		
6	9933 93317 4	Sechskantschraube M 16 x 50	Болт шестигранный	4		
7	9963 95028 2	Splint 5 x 32	Шплинт	1		
8	4311 23540 5	Ballenrutsche	Лоток скатной	1	25,000	
9	4330 25769 7	Ballenablage	Тюкоукладчик	1	15,500	
10	9960 96205 5	Scheibe 17	Шайба	1		
11	9960 92203 1	Scheibe 13	Шайба	2		
12	9910 88369 2	Kegelgriff C 20	Рукоятка коническая	2		

K 454 B

Schurre-Parallelbeladung

Лоток параллельной  
погрузки

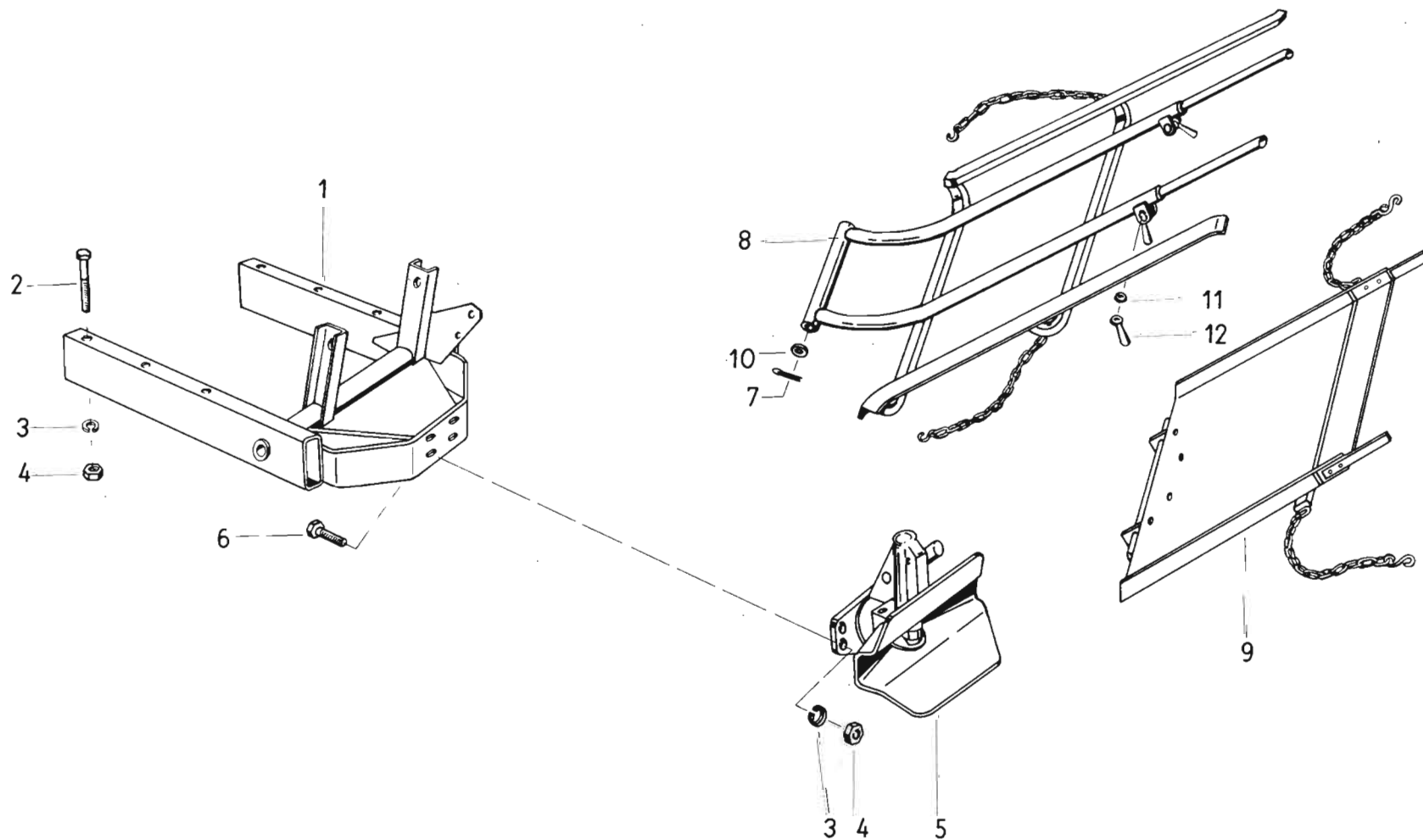
027



Bild Nr.	Ersatzteil- Bestellnummer	Benennung	Наименование	Stück	Masse in kg	Bemerkung
1	4335 10077 1	Schurrenunterteil	Нижня часть лотка	1	151,000	
2	4335 10122 5	Schraube <i>M12 x 30 761 0-932 -</i>	Болт <i>P.P. verschraubter Koff</i>	9	0,030	
3	9961 91121 2	Federring B 12	Кольцо пружинное	5		
4	9961 91108 5	Federring B 10	Кольцо пружинное	2		
5	9933 93210 8	Sechskantschraube M 12 x 40	Болт шестигранный	4		
6	9950 89631 0	Sechskantmutter M 12	Гайка шестигранная	13		
7	4330 25576 0	Stütze	Опора	1	12,200	
8	9953 92597 4	Augenschraube M 24 x 140	Рым-болт	1		
9	9950 89810 3	Sechskantmutter M 24	Гайка шестигранная	1		
10	9949 86430 5	Bolzen 20 x 70 x 54	Стержень	1		
11	9963 95028 2	Splint 5 x 32	Шплинт	2		
12	9933 93278 4	Sechskantschraube M 16 x 90	Болт шестигранный	1		
13	9950 89691 3	Sechskantmutter M 16	Гайка шестигранная	1		
14	9961 91146 2	Federring B 16	Кольцо пружинное	1		
15	4330 25575 2	Haken	Крюк	1	2,700	
16	9949 86373 0	Bolzen 16 x 60 x 47	Стержень	1		
17	9974 88086 8	Zugfeder B 2,8 x 30 x 25	Пружина растяжения	1		
18	4330 25886 8	PAS-Schnur Ø 5; 2,8 m lg. 3,0 kN	Канат	1		
19	9963 94999 6	Splint 4 x 25	Шплинт	2		
20	4335 10078 8	Schurrenoberteil	Верхняя часть лотка	1	76,800	
21	9949 86363 4	Bolzen 10 x 50 x 40	Стержень	1		
22	9963 94974 6	Splint 3,2 x 16	Шплинт	4		
23	9949 86372 2	Bolzen 12 x 45 x 32	Стержень	2		
24	9963 95011 2	Splint 4 x 20	Шплинт	4		
25	9974 88074 7	Zugfeder B 10 x 110 x 40 Aa	Пружина растяжения	2		
26	4330 25795 5	Karabinerhaken F 90	Карабин	2		
27	4330 25582 4	Halteseil	Карат крепления	1	1,100	
28	4330 25857 0	Klappe	Стержень откидной	1	2,300	
29	9961 92450 6	Zahnscheibe A 12	Шайба зубчатая	8		
30	4330 25577 7	Griffschraube	Рукоятка с резьбой	1	0,250	
31	9949 86588 6	Bolzen 10 x 40 x 30	Стержень	1		
32	9960 96204 7	Scheibe 10,5	Шайба	2		
33	4330 25578 5	Führungsrohr	Трубка направляющая	1	1,670	

**K 454 B**

Schurre-Parallelbeladung

Лоток параллельной  
погрузки

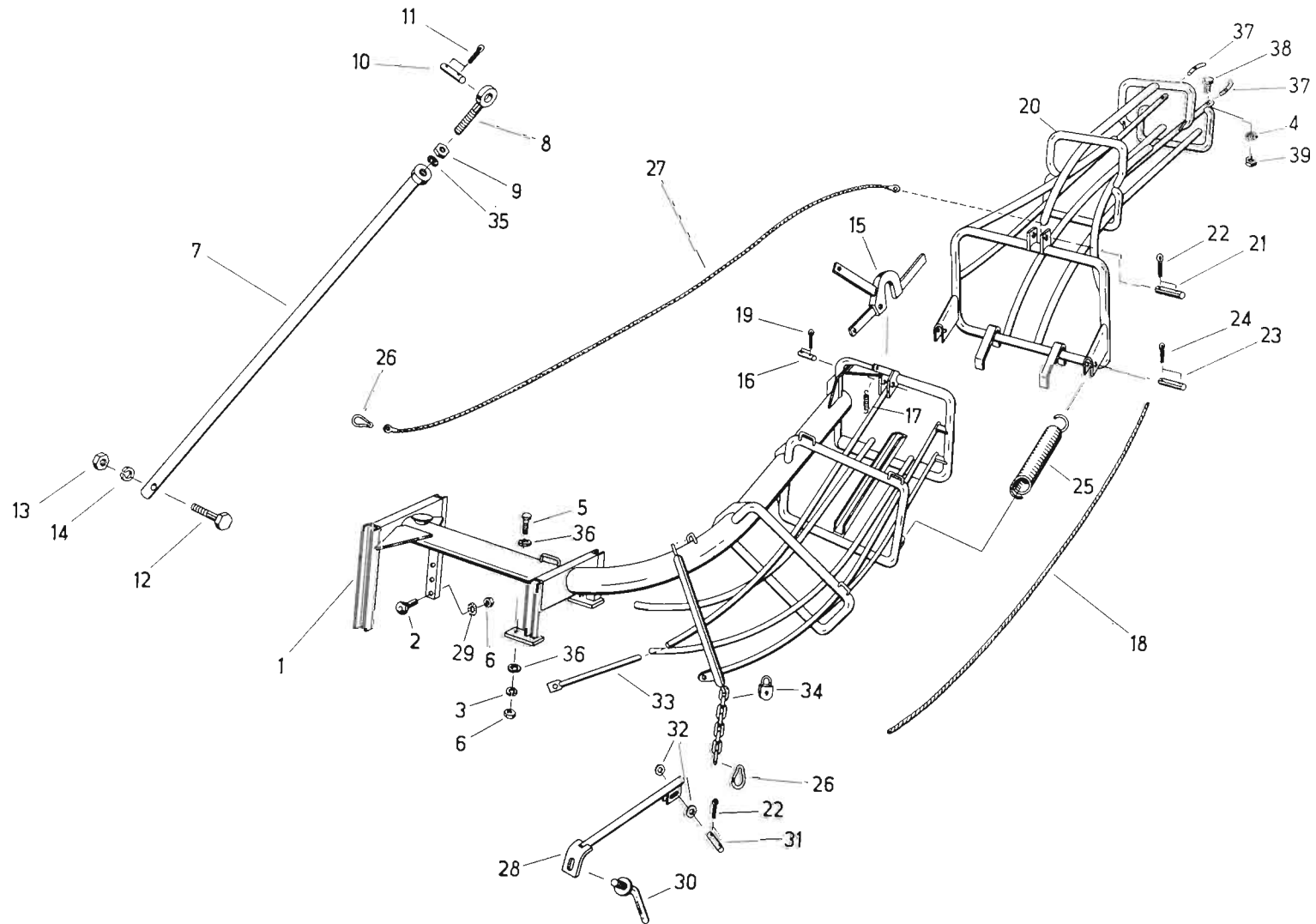
**027**



Bild Nr.	Ersatzteil- Bestellnummer	Benennung	Наименование	Stück	Masse in kg	Bemerkung
34	4330 25717 4	Vorhängeschloß A/45	Замок висячий	1		
35	9961 91160 6	Federring B 24	Кольцо пружинное	1		
36	9960 92439 6	Scheibe 13	Шайба	8		
37	4335 10095 6	Klemmstück	Зажим	2	0,490	
38	9933 93130 8	Sechskantschraube M 10 x 45	Болт шестигранный	2		
39	9950 89624 7	Sechskantmutter M 10	Гайка шестигранная	2		





Bild Nr.	Ersatzteil- Bestellnummer	Benennung	Наименование	Stück	Masse in kg	Bemerkung
1	9101 94807 1	Zapfwellenschutz	Ограждения вала отбора мощности	1	1,010	für Traktoren MTS/Zetor, С для трак- торов типа "МТЗ"/ "Цетор"
2	9909 95249 0	Schlauchkupplungshälfte A 3-10/160	Полумфта шланговая	1	0,400	
3	4330 25736 0	Befestigungsflansch 10/160 HNN 04-011	Фланец крепежный	1		
4	4110 08880 3	Reduzierstück	Трубка переходная	1	0,080	
5	4021 14210 4	Einschraubstutzen	Штуцер резьбовой	1	0,075	für Traktoren MTS для трак- торов типа "МТЗ"
6	9969 94550 5	Verbindungsstutzen L 15/12-02/1	Штуцер соединительный	1		für Traktoren Zetor для трак- торов типа "Цетор"

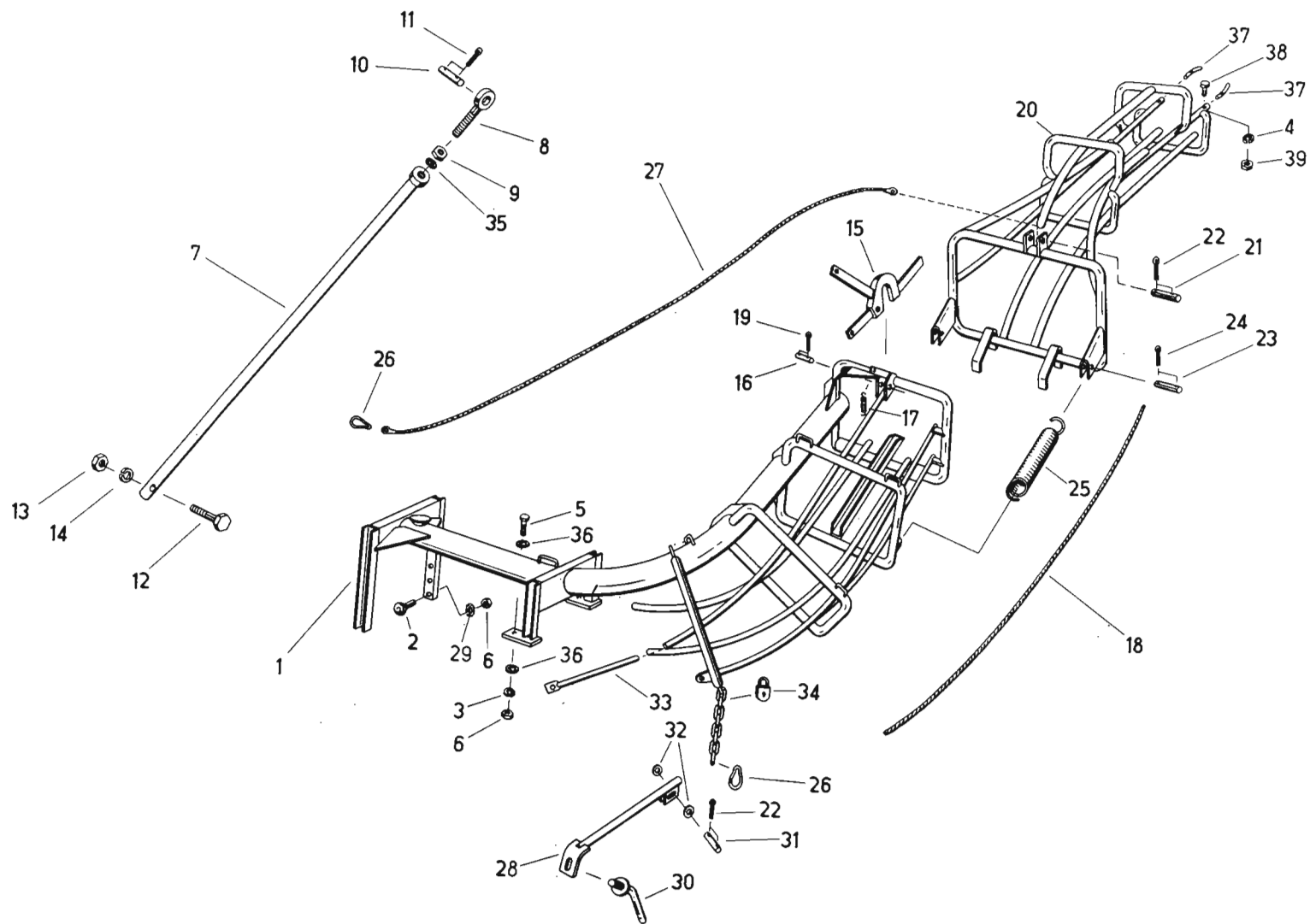
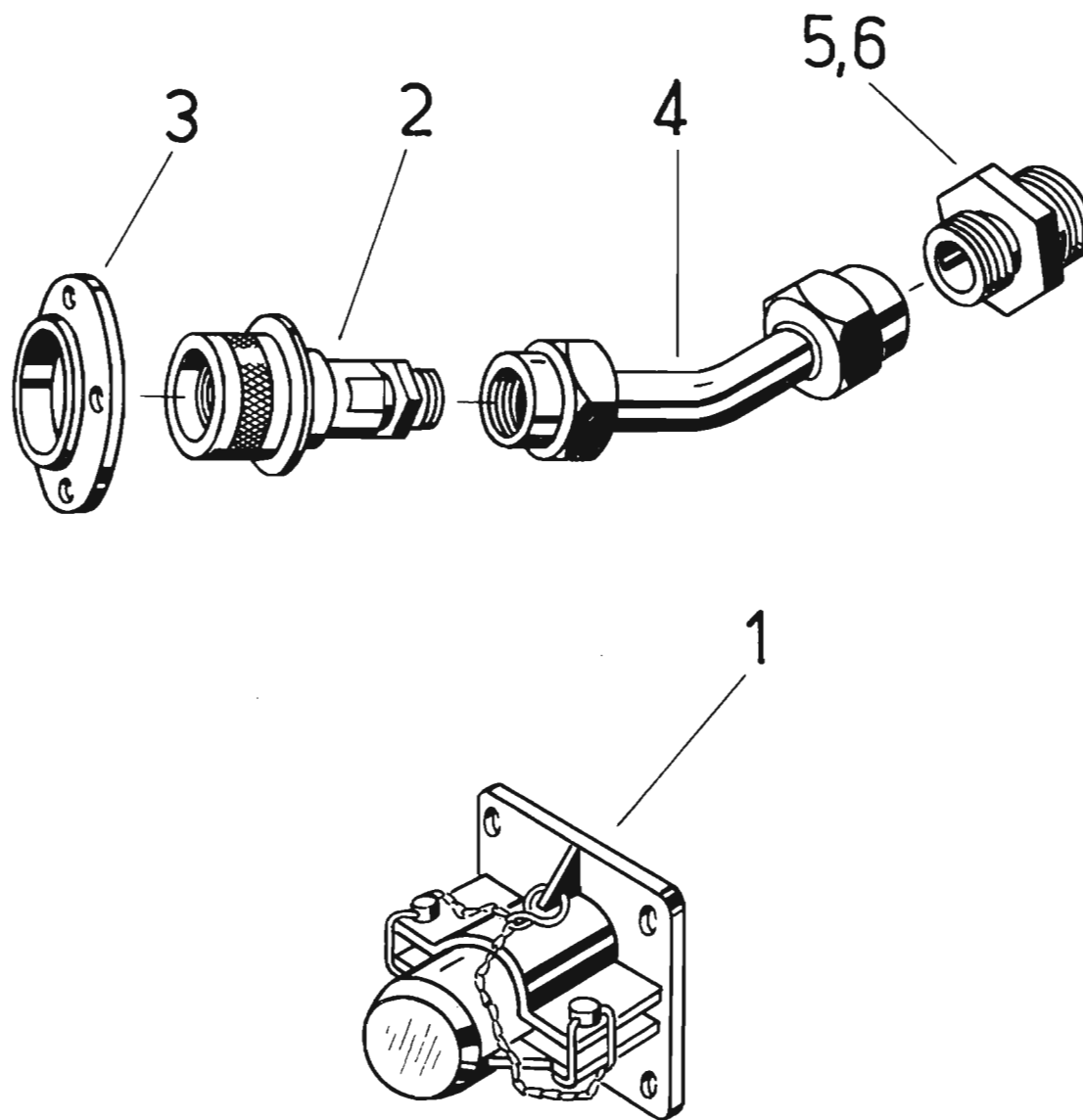